



INOKI

PIERCINGS & BIJOUX

33, avenue de la Vertonne - 44120 VERTOU - France
EURL au capital de 70.001€
RCS Nantes 515.191.070.00017 - APE 4791A - TVA FR 54 515 191 070
<http://www.inoki-piercing.fr> - contact@inoki-piercing.fr



Inoki®

Piercings & bijoux

Catalogue particuliers

Piercings - Micro-barbells

Catalogue non-exhaustif au 16.05.2012

Vous trouverez un bon de commande ainsi que nos conditions générales de vente en fin de document.

Merci de vérifier la disponibilité ainsi que les tarifs des articles sur notre site avant toute commande.

Afin d'obtenir un catalogue constamment mis à jour, nous vous conseillons de le télécharger chaque début de mois.

MBAC Micro barbell acier courbe avec boules

Acier chirurgical
10 tailles
Stérilisation en autoclave possible

Vendu à l'unité

Le bijou de piercing le plus adapté pour l'arcade.

Disponible avec tige de 1mm ou 1.2mm d'épaisseur de jonc, longueur intérieure de 6mm, 8mm, 9mm, 10mm ou 12mm et boules de 2.5mm, 3mm ou 4mm de diamètre.

Les deux boules se dévissent.

inoki-piercing.fr

Jonc/Tige 1 mm	Long. int. mm			
Boule 2.5 mm	6	8		
Jonc/Tige 1.2 mm	Long. int. mm			
Boule 2.5 mm	6			
Boule 3 mm	6	8	10	12
Boule 4 mm	8	10		
Boule 5 mm	12			

MBAD Micro barbell acier droit avec boules

Acier chirurgical
9 tailles
Stérilisation en autoclave possible

Vendu à l'unité
 Les deux boules se dévissent.

inoki-piercing.fr

Jonc/Tige 1 mm	Long. int. mm			
Boule 2.5 mm	6	8		
Jonc/Tige 1.2 mm	Long. int. mm			
Boule 3 mm	6	8	10	12
Boule 4 mm	8	10	12	

MBJC Micro barbell Gold PVD courbe avec boules



Gold PVD
3 tailles
Stérilisation en autoclave possible

Vendu à l'unité
 Les deux boules se dévissent.

Jonc/Tige 1.2 mm	Long. int. mm		
Boule 3 mm	6	8	10

MBKC001 Micro barbell courbe Blackline avec boules



[inoki-piercing.fr](http://www.inoki-piercing.fr)

Blackline

2 tailles

Stérilisation en autoclave possible

Vendu à l'unité

Titane de grade 23 (la meilleure qualité) recouvert d'une couche noire par procédé PVD (gaz ionisé sous vide) procurant un brillant incomparable et une bonne résistance. Les deux boules se dévissent.

Jonc/Tige 1.2 mm	Long. int. mm
Boule 3 mm	8 10

MBKD001 Micro barbell droit Blackline avec boules



Blackline
2 tailles
Stérilisation en autoclave possible

Vendu à l'unité
 Titane de grade 23 (la meilleure qualité) recouvert d'une couche noire par procédé PVD (gaz ionisé sous vide) procurant un brillant incomparable et une bonne résistance. Les deux boules se dévissent.

Jonc/Tige 1.2 mm	Long. int. mm	
Boule 3 mm	8	10

MBNC Micro barbell courbe Acier Noir avec boules



Acier noir
4 tailles
Stérilisation en autoclave possible

Vendu à l'unité
 Les deux boules se dévissent.

[inoki-piercing.fr](http://www.inoki-piercing.fr)

Jonc/Tige 1.2 mm	Long. int. mm		
Boule 3 mm	6	8	10
Boule 4 mm	10		

MBND Micro barbell droit Acier Noir avec boules



Acier noir
4 tailles
Stérilisation en autoclave possible
 Vendu à l'unité

Jonc/Tige 1.2 mm	Long. int. mm		
Boule 3 mm	6	8	10
Boule 4 mm	10		

MBP001 Micro barbell arcade boules Phosphorescentes

Acier chirurgical + Acrylique
2 tailles - 10 couleurs
Stérilisation à froid uniquement

Vendu à l'unité

Les boules phosphorescentes se rechargent en lumière durant la journée pour la restituer dans le noir total. Les couleurs les plus claires sont les plus lumineuses.

Les deux boules se dévissent.

Jonc/Tige 1.2 mm	Long. int. mm	
Boule 3 mm	8	9

- | | | | | |
|---|--|---|--|--|
|  BL
Bleu |  DB
Bleu Foncé |  GR
Vert |  LB
Bleu Clair |  OR
Orange |
|  PI
Rose |  PU
Violet |  RE
Rouge |  WH
Blanc |  YE
Jaune |



INOKI

PIERCINGS & BIJOUX

33, avenue de la Vertonne - 44120 VERTOU - France
EURL au capital de 70.001€
RCS Nantes 515.191.070.00017 - APE 4791A - TVA FR 54 515 191 070
<http://www.inoki-piercing.fr> - contact@inoki-piercing.fr



MBQC001 Micro barbell plaqué or 18k courbe avec boules



Plaqué Or 18K

5 tailles

Stérilisation en autoclave possible

Vendu à l'unité

Acier chirurgical plaqué or 18 carats de 3 microns.

Disponible en 6mm, 8mm et 10mm de longueur avec boules de 2.5mm ou 3mm de diamètre.

Les deux boules se dévissent.

Jonc/Tige 1.2 mm	Long. int. mm		
Boule 2.5 mm	6	8	
Boule 3 mm	6	8	10

MBTC000 Micro barbell courbe Titane avec boules



Titane
5 tailles
Bijou implantable

Vendu à l'unité
 Titane de grade 23 (la meilleure qualité).
 Antiallergène, ce micro barbell peut être utilisé comme bijou de première pose (prothèse).
 Les deux boules se dévissent.





Jonc/Tige 1.2 mm	Long. int. mm				
Boule 3 mm	6	7	8	9	10

MBTC001 Micro barbell courbe titane anodisé avec boules

Titane
2 tailles - 7 couleurs
Stérilisation en autoclave possible

Vendu à l'unité
 Titane de grade 23 (meilleure qualité) coloré par anodisation (traitement électrique).
 Les deux boules se dévissent.

Jonc/Tige 1.2 mm	Long. int. mm	
Boule 3 mm	8	10

-  BL
Bleu
-  CO
Cobalt
-  GR
Vert
-  PU
Violet
-  RN
Arc-en-ciel
-  TU
Turquoise
-  YE
Doré

MBTD001 Micro barbell droit titane anodisé avec boules

Titane
2 tailles - 5 couleurs
Stérilisation en autoclave possible

Vendu à l'unité
 Titane de grade 23 (meilleure qualité) coloré par anodisation (traitement électrique).
 Les deux boules se dévissent.

Jonc/Tige 1.2 mm	Long. int. mm	
Boule 3 mm	8	10



BL
Bleu



CO
Cobalt



GR
Vert



PU
Violet



RN
Arc-en-ciel

MBU011 Micro barbell arcade boules fluos unies

Acier chirurgical + Acrylique
2 tailles - 10 couleurs
Stérilisation à froid uniquement

Vendu à l'unité
 Les deux boules se dévissent.
 Pour un piercing discret, choisissez le transparent !

Jonc/Tige 1.2 mm	Long. int. mm
Boule 2.5 mm	8
Boule 3 mm	9









- | | | | | |
|---|--|---|--|--|
|  BK
Noir |  BL
Bleu |  GR
Vert |  LB
Bleu Clair |  OR
Orange |
|  PI
Rose |  PU
Violet |  RE
Rouge |  WH
Blanc |  YE
Jaune |

MBU016 Micro barbell arcade boules Twister Flower

Acier chirurgical + Acrylique
Taille unique - 8 couleurs
Stérilisation à froid uniquement

Vendu à l'unité
 Les deux boules se dévissent.

Jonc/Tige 1.2 mm	Long. int. mm
Boule 3 mm	9

-  **BKWH**
Noir & Blanc
-  **BLPI**
Bleu & Rose
-  **GRPU**
Vert & Violet
-  **LBRE**
Bleu Clair & Rouge
-  **ORWH**
Orange & Blanc
-  **PIPU**
Rose & Violet
-  **PUPI**
Violet & Rose
-  **REBK**
Rouge & Noir

MBUB001 Micro barbell arcade BioSafe boules Cannabis



BioSafe + Acrylique
Taille unique
Stérilisation à froid uniquement

Vendu à l'unité

La couleur verte de la feuille de cannabis est translucide et laisse passer la lumière. Modèle en exclusivité pour Inoki.

Jonc/Tige 1.2 mm

Long. int. mm

Boule 3 mm

8

MBWB001 Micro barbell arcade BioSafe boules nacrées



BioSafe + Acrylique
Taille unique - 2 couleurs
Désinfection uniquement

Vendu à l'unité
 Micro barbell courbe en Biosafe noir muni de deux boules acrylique effet nacré pour un look très chic.

Jonc/Tige 1.2 mm	Long. int. mm
Boule 3 mm	8



PI
 Rose



WH
 Blanc

MCA001 Bijou d'arcade acier Tribal



Acier chirurgical
2 tailles
Stérilisation en autoclave possible

Vendu à l'unité
 Bijou d'arcade Tribal sans fermeture pour un look très original (voir photo agrandie).
 Ergonomique, il épouse la forme du visage.
 Longueur totale 35mm, motif de 10 x 5mm, épaisseur 0.8mm.
 Choisissez D pour votre arcade droite, G pour la gauche.

Jonc/Tige 1.2 mm	Coté mm	
	D	G

MCA002 Bijou d'arcade acier Salamandre



Acier chirurgical
2 tailles
Stérilisation en autoclave possible

Vendu à l'unité
 Bijou d'arcade Salamandre sans fermeture pour un look très original (voir photo agrandie).
 Ergonomique, il épouse la forme du visage.
 Longueur totale 35mm, motif de 7 x 5mm, épaisseur 1.4mm.
 Choisissez D pour votre arcade droite, G pour la gauche.

Jonc/Tige 1.2 mm	Coté mm	
	D	G

MCA003 Bijou d'arcade acier Flammes



Acier chirurgical
2 tailles
Stérilisation en autoclave possible

Vendu à l'unité
 Bijou d'arcade Flammes sans fermeture pour un look très original (voir photo agrandie).
 Ergonomique, il épouse la forme du visage.
 Longueur totale 35mm, motif de 10 x 3.5mm, épaisseur 0.8mm.

Jonc/Tige 1.2 mm	Coté mm	
	D	G

MCA004 Bijou d'arcade acier Araignée



Acier chirurgical
2 tailles
Stérilisation en autoclave possible

Vendu à l'unité
 Bijou d'arcade Araignée sans fermeture pour un look très original (voir photo agrandie).
 Ergonomique, il épouse la forme du visage.
 Longueur totale 35mm, motif de 7.5 x 6.6mm, épaisseur 2mm.
 Choisissez D pour votre arcade droite, G pour la gauche.

Jonc/Tige 1.2 mm	Coté mm	
	D	G

MCA005 Bijou d'arcade acier Étoiles



Acier chirurgical
2 tailles
Stérilisation en autoclave possible

Vendu à l'unité
 Bijou d'arcade Étoiles sans fermeture pour un look très original (voir photo agrandie).
 Ergonomique, il épouse la forme du visage.
 Longueur totale 40mm, motif de 10 x 4.2mm, épaisseur 1.5mm.
 Choisissez D pour votre arcade droite, G pour la gauche.

Jonc/Tige 1.2 mm	Coté mm	
	D	G

MCA006 Bijou d'arcade acier Scorpion



Acier chirurgical
2 tailles
Stérilisation en autoclave possible

Vendu à l'unité
 Bijou d'arcade Scorpion sans fermeture pour un look très original (voir photo agrandie).
 Ergonomique, il épouse la forme du visage.
 Longueur totale 40mm, motif de 10 x 5.5mm, épaisseur 1.7mm.
 Choisissez D pour votre arcade droite, G pour la gauche.

Jonc/Tige 1.2 mm	Coté mm	
	D	G

MCA007 Bijou d'arcade acier Serpent



Acier chirurgical
2 tailles
Stérilisation en autoclave possible

Vendu à l'unité
 Bijou d'arcade Serpent sans fermeture pour un look très original (voir photo agrandie).
 Ergonomique, il épouse la forme du visage.
 Longueur totale 40mm, motif de 9 x 5mm, épaisseur 1.2mm.
 Choisissez D pour votre arcade droite, G pour la gauche.

Jonc/Tige 1.2 mm	Coté mm	
	D	G

MCN001 Bijou d'arcade acier noir Tribal



Acier noir
2 tailles
Stérilisation en autoclave possible

Vendu à l'unité

Bijou d'arcade Tribal en acier noir sans fermeture pour un look très original (voir photo agrandie). Ergonomique, il épouse la forme du visage. Longueur totale 35mm, motif de 10 x 5mm, épaisseur 0.8mm. Choisissez «D» pour votre arcade droite, «G» pour la gauche.

Jonc/Tige 1.2 mm	Coté mm	
	D	G

MCN002 Bijou d'arcade acier noir Salamandre



Acier noir
2 tailles
Stérilisation en autoclave possible

Vendu à l'unité

Bijou d'arcade Salamandre en acier noir sans fermeture pour un look très original (voir photo agrandie). Ergonomique, il épouse la forme du visage. Longueur totale 35mm, motif de 7 x 5mm, épaisseur 1.4mm. Choisissez «D» pour votre arcade droite, «G» pour la gauche.

Jonc/Tige 1.2 mm	Coté mm	
	D	G



INOKI

PIERCINGS & BIJOUX

33, avenue de la Vertonne - 44120 VERTOU - France
EURL au capital de 70.001€
RCS Nantes 515.191.070.00017 - APE 4791A - TVA FR 54 515 191 070
<http://www.inoki-piercing.fr> - contact@inoki-piercing.fr



MCN003 Bijou d'arcade acier noir Flammes



Acier noir
2 tailles
Stérilisation en autoclave possible

Vendu à l'unité

Bijou d'arcade Flammes en acier noir sans fermeture pour un look très original (voir photo agrandie). Ergonomique, il épouse la forme du visage. Longueur totale 35mm, motif de 10 x 3.5mm, épaisseur 0.8mm. Choisissez «D» pour votre arcade droite, «G» pour la gauche.

Jonc/Tige 1.2 mm	Coté mm	
	D	G

MDAC001 Micro barbell arcade acier Flèche



Acier chirurgical
Taille unique
Stérilisation en autoclave possible

Vendu à l'unité

Plumes de 7mm de longueur, 6,7mm de largeur et 2mm d'épaisseur. Seule la pointe se dévisse.

Jonc/Tige 1.2 mm	Long. int. mm
Pointe 4 mm	8



INOKI

PIERCINGS & BIJOUX

33, avenue de la Vertonne - 44120 VERTOU - France
EURL au capital de 70.001€
RCS Nantes 515.191.070.00017 - APE 4791A - TVA FR 54 515 191 070
<http://www.inoki-piercing.fr> - contact@inoki-piercing.fr



MDAC002 Micro barbell arcade acier Clou



Acier chirurgical
Taille unique
Stérilisation en autoclave possible

Vendu à l'unité
Tête de clou soudée sur la tige et de 4mm de diamètre sur 1mm d'épaisseur.

Jonc/Tige 1.2 mm

Pointe 3x3 mm

Long. int. mm

8

MDUB001 Micro barbell arcade BioSafe Dés acrylique

BioSafe + Acrylique
Taille unique - 6 couleurs
Stérilisation à froid uniquement

Vendu à l'unité
 Micro barbell BioSafe de couleur assortie aux dés acrylique dévissables.

Jonc/Tige 1.2 mm	Long. int. mm
Coté 3 mm	8

-  BK
Noir
-  BL
Bleu
-  GR
Vert
-  PI
Rose
-  RE
Rouge
-  WH
Blanc

MEAB001 Étrier de cartilage acier avec boules

Acier chirurgical
Taille unique
Stérilisation en autoclave possible

Vendu à l'unité

Étrier de cartilage, tragus ou lobe en acier chirurgical.

Micro barbell de 1.2mm d'épaisseur, 8mm de longueur et boules de 3mm de diamètre.

Ce bijou nécessite d'être percé près du bord de l'oreille (4mm maximum) et une épaisseur maximum de 6mm.

Jonc/Tige 1.2 mm	Long. int. mm
Boule 3 mm	8



INOKI

PIERCINGS & BIJOUX

33, avenue de la Vertonne - 44120 VERTOU - France
EURL au capital de 70.001€
RCS Nantes 515.191.070.00017 - APE 4791A - TVA FR 54 515 191 070
<http://www.inoki-piercing.fr> - contact@inoki-piercing.fr



MEAP001 Mini étrier de cartilage acier avec pointes



Acier chirurgical
Taille unique
Stérilisation en autoclave possible

Vendu à l'unité

Mini étrier de cartilage, tragus ou lobe en acier chirurgical.

Micro barbell de 1.2mm d'épaisseur, 8mm de longueur et pointes de 3mm de diamètre et hauteur.

Ce bijou nécessite d'être percé près du bord de l'oreille (4mm maximum) et une épaisseur maximum de 6mm.

Jonc/Tige 1.2 mm

Long. int. mm

Pointe 3x3 mm

8

MEAP002 Étrier de cartilage acier avec pointes



Acier chirurgical
Taille unique
Stérilisation en autoclave possible

Vendu à l'unité

Étrier de cartilage ou lobe en acier chirurgical.

Micro barbell de 1.2mm d'épaisseur, 14mm de longueur et pointes de 4mm de diamètre et hauteur.

Diamètre de l'anneau 14mm pour 4mm de largeur et 2mm d'épaisseur.

Jonc/Tige 1.2 mm	Long. int. mm
Pointe 4x4 mm	14

MEAP151 Étrier de cartilage acier multi-pointes

Acier chirurgical
Taille unique
Désinfection uniquement

Vendu à l'unité

Étrier de cartilage ou lobe en acier chirurgical.

Micro barbell de 1.2mm d'épaisseur, 14mm de longueur et pointes de 4mm de diamètre et 7mm hauteur.

Diamètre de l'anneau 14mm pour 4mm de largeur et 2mm d'épaisseur, muni de 5 pointes soudées de 3mm.

Jonc/Tige 1.2 mm

Long. int. mm

Pointe 4x7 mm

14

MEAP201 Étrier de cartilage acier carré avec pointes

Acier chirurgical
Taille unique
Stérilisation en autoclave possible

Vendu à l'unité
 Étrier de cartilage ou lobe en acier chirurgical.
 Micro barbell de 1.2mm d'épaisseur, 12mm de longueur et pointes de 4mm de diamètre et hauteur.
 Largeur utile de l'étrier 8.5mm pour 11mm de profondeur.

Jonc/Tige 1.2 mm	Long. int. mm
Pointe 4x4 mm	12

MEAP251 Étrier de cartilage acier carré multi-pointes



Acier chirurgical
Taille unique
Désinfection uniquement

Vendu à l'unité

Étrier de cartilage ou lobe en acier chirurgical muni de 6 pointes soudées de 3mm de largeur et 5mm de longueur.

Micro barbell de 1.2mm d'épaisseur, 12mm de longueur et pointes de 4mm de diamètre et hauteur.

Largeur utile de l'étrier 8.5mm pour 11mm de profondeur.

Jonc/Tige 1.2 mm

Long. int. mm

Pointe 4x4 mm

12



INOKI

PIERCINGS & BIJOUX

33, avenue de la Vertonne - 44120 VERTOU - France
EURL au capital de 70.001€
RCS Nantes 515.191.070.00017 - APE 4791A - TVA FR 54 515 191 070
<http://www.inoki-piercing.fr> - contact@inoki-piercing.fr



MEAP351 Étrier de cartilage acier triangle multi-pointes

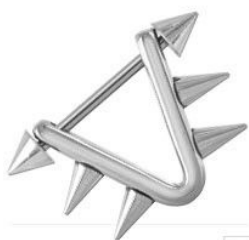

Acier chirurgical
Taille unique
Désinfection uniquement

Vendu à l'unité

Étrier de cartilage ou lobe en acier chirurgical muni de 4 pointes soudées de 3mm de largeur et 5mm de longueur.
Micro barbell de 1.2mm d'épaisseur, 14mm de longueur et pointes de 4mm de diamètre et hauteur.
Largeur utile de l'étrier 9.5mm pour 10mm de profondeur.

Jonc/Tige 1.2 mm	Long. int. mm
Pointe 4x4 mm	14

MEAS001 Étrier de cartilage Triple cristal

Acier chirurgical
Taille unique
Désinfection uniquement

Vendu à l'unité

Étrier de cartilage, tragus ou lobe en acier chirurgical et cristal de Swarovski.

Cristal griffé de 2.35mm, 2.8mm et 3.3mm.

Micro barbell de 1.2mm d'épaisseur, 8mm de longueur et boules de 3mm de diamètre.

Ce bijou nécessite d'être percé près du bord de l'oreille (4mm maximum) et une épaisseur maximum de 6mm.

Jonc/Tige 1.2 mm

Long. int. mm

Boule 3 mm

8

MEAS002 Étrier de cartilage Clef et cristal

Acier chirurgical
Taille unique
Désinfection uniquement

Vendu à l'unité

Étrier de cartilage, tragus ou lobe en acier chirurgical et cristal de Swarovski.

Clef de 4mm de largeur et 10mm de longueur.

Micro barbell de 1.2mm d'épaisseur, 8mm de longueur et boules de 3mm de diamètre.

Ce bijou nécessite d'être percé près du bord de l'oreille (4mm maximum) et une épaisseur maximum de 6mm.

Jonc/Tige 1.2 mm	Long. int. mm
Boule 3 mm	8

MEAS003 Étrier de cartilage Papillon cristal

Acier chirurgical
Taille unique
Désinfection uniquement

Vendu à l'unité

Étrier de cartilage, tragus ou lobe en acier chirurgical et cristal de Swarovski.

Papillon en cristal griffé de 9mm de largeur et 7mm de hauteur.

Micro barbell de 1.2mm d'épaisseur, 8mm de longueur et boules de 3mm de diamètre.

Ce bijou nécessite d'être percé près du bord de l'oreille (4mm maximum) et une épaisseur maximum de 6mm.

Jonc/Tige 1.2 mm

Long. int. mm

Boule 3 mm

8

MEAS004 Étrier de cartilage Fleur cristal

Acier chirurgical
Taille unique
Désinfection uniquement

Vendu à l'unité

Étrier de cartilage, tragus ou lobe en acier chirurgical et cristal de Swarovski.

Fleur en cristal griffé de 9mm de diamètre.

Micro barbell de 1.2mm d'épaisseur, 8mm de longueur et boules de 3mm de diamètre.

Ce bijou nécessite d'être percé près du bord de l'oreille (4mm maximum) et une épaisseur maximum de 6mm.

Jonc/Tige 1.2 mm

Long. int. mm

Boule 3 mm

8

MEAS005 Étrier de cartilage Libellule cristal

Acier chirurgical
Taille unique
Désinfection uniquement

Vendu à l'unité

Étrier de cartilage, tragus ou lobe en acier chirurgical et cristal de Swarovski.

Libellule en cristal griffé de 9mm de largeur et 8mm de hauteur.

Micro barbell de 1.2mm d'épaisseur, 8mm de longueur et boules de 3mm de diamètre.

Ce bijou nécessite d'être percé près du bord de l'oreille (4mm maximum) et une épaisseur maximum de 6mm.

Jonc/Tige 1.2 mm

Long. int. mm

Boule 3 mm

8

MEAS006 Étrier de cartilage Étoile cristal

Acier chirurgical
Taille unique
Désinfection uniquement

Vendu à l'unité

Étrier de cartilage, tragus ou lobe en acier chirurgical et cristal de Swarovski.

Étoile de 6mm de diamètre.

Micro barbell de 1.2mm d'épaisseur, 8mm de longueur et boules de 3mm de diamètre.

Ce bijou nécessite d'être percé près du bord de l'oreille (4mm maximum) et une épaisseur maximum de 6mm.

Jonc/Tige 1.2 mm

Long. int. mm

Boule 3 mm

8

MEAS007 Étrier de cartilage Coeur ailé cristal

Acier chirurgical
Taille unique
Désinfection uniquement

Vendu à l'unité

Étrier de cartilage, tragus ou lobe en acier chirurgical et cristal de Swarovski. Cristal en coeur griffé de 5mm de diamètre. Largeur totale du coeur avec les ailes, 12mm. Micro barbell de 1.2mm d'épaisseur, 8mm de longueur et boules de 3mm de diamètre. Ce bijou nécessite d'être percé près du bord de l'oreille (4mm maximum) et une épaisseur maximum de 6mm.

Jonc/Tige 1.2 mm

Boule 3 mm

Long. int. mm

8



INOKI

PIERCINGS & BIJOUX

33, avenue de la Vertonne - 44120 VERTOU - France
EURL au capital de 70.001€
RCS Nantes 515.191.070.00017 - APE 4791A - TVA FR 54 515 191 070
<http://www.inoki-piercing.fr> - contact@inoki-piercing.fr



MENB001 Étrier de cartilage acier noir avec boules



Acier noir
Taille unique
Stérilisation en autoclave possible

Vendu à l'unité

Étrier de cartilage, tragus ou lobe en acier noir.

Micro barbell de 1.2mm d'épaisseur, 8mm de longueur et boules de 3mm de diamètre.

Ce bijou nécessite d'être percé près du bord de l'oreille (4mm maximum) et une épaisseur maximum de 6mm.

Jonc/Tige 1.2 mm

Long. int. mm

Boule 3 mm

8



INOKI

PIERCINGS & BIJOUX

33, avenue de la Vertonne - 44120 VERTOU - France
EURL au capital de 70.001€
RCS Nantes 515.191.070.00017 - APE 4791A - TVA FR 54 515 191 070
<http://www.inoki-piercing.fr> - contact@inoki-piercing.fr



MENP001 **Mini étrier de cartilage acier noir avec pointes**



Acier noir
Taille unique
Stérilisation en autoclave possible

Vendu à l'unité

Mini étrier de cartilage, tragus ou lobe en acier noir.

Micro barbell de 1.2mm d'épaisseur, 8mm de longueur et pointes de 3mm de diamètre et hauteur.

Ce bijou nécessite d'être percé près du bord de l'oreille (4mm maximum) et une épaisseur maximum de 6mm.

Jonc/Tige 1.2 mm

Long. int. mm

Pointe 3x3 mm

8

MENP002 Étrier de cartilage acier noir avec pointes

Acier noir
Taille unique
Stérilisation en autoclave possible

Vendu à l'unité
 Étrier de cartilage ou lobe en acier noir.
 Micro barbell de 1.2mm d'épaisseur, 14mm de longueur et pointes de 4mm de diamètre et hauteur.
 Diamètre de l'anneau 14mm pour 4mm de largeur et 2mm d'épaisseur.

Jonc/Tige 1.2 mm	Long. int. mm
Pointe 4x4 mm	14

MENP011 Étrier de cartilage acier noir Yin-Yang



Acier noir
Taille unique
Stérilisation en autoclave possible

Vendu à l'unité

Étrier de cartilage ou lobe en acier noir avec motifs Yin-Yang.

Micro barbell de 1.2mm d'épaisseur, 14mm de longueur et pointes de 4mm de diamètre et hauteur.

Diamètre de l'anneau 14mm pour 4mm de largeur et 2mm d'épaisseur.



Jonc/Tige 1.2 mm	Long. int. mm
Pointe 4x4 mm	14

MENP012 Étrier de cartilage acier noir Étoiles

Acier noir
Taille unique
Stérilisation en autoclave possible

Vendu à l'unité
 Étrier de cartilage ou lobe en acier noir avec motifs Étoiles.
 Micro barbell de 1.2mm d'épaisseur, 14mm de longueur et pointes de 4mm de diamètre et hauteur.
 Diamètre de l'anneau 14mm pour 4mm de largeur et 2mm d'épaisseur.

Jonc/Tige 1.2 mm	Long. int. mm
Pointe 4x4 mm	14

MENP151 Étrier de cartilage acier noir multi-pointes

Acier noir
Taille unique
Désinfection uniquement

Vendu à l'unité

Étrier de cartilage ou lobe en acier noir.

Micro barbell de 1.2mm d'épaisseur, 14mm de longueur et pointes de 4mm de diamètre et 7mm hauteur.

Diamètre de l'anneau 14mm pour 4mm de largeur et 2mm d'épaisseur, muni de 5 pointes soudées de 3mm.

Jonc/Tige 1.2 mm

Longueur mm

Pas de vis 4x7 mm

14

MENP201 Étrier de cartilage acier noir carré avec pointes

Acier noir
Taille unique
Stérilisation en autoclave possible

Vendu à l'unité
 Étrier de cartilage ou lobe en acier noir.
 Micro barbell de 1.2mm d'épaisseur, 12mm de longueur et pointes de 4mm de diamètre et hauteur.
 Largeur utile de l'étrier 8.5mm pour 11mm de profondeur.

Jonc/Tige 1.2 mm	Long. int. mm
Pointe 4x4 mm	12

MENP211 Étrier de cartilage acier noir carré Étoiles



Acier noir
Taille unique
Stérilisation en autoclave possible

Vendu à l'unité
 Étrier de cartilage ou lobe en acier noir avec motifs Étoiles.
 Micro barbell de 1.2mm d'épaisseur, 12mm de longueur et pointes de 4mm de diamètre et hauteur.
 Largeur utile de l'étrier 8.5mm pour 11mm de profondeur.

Jonc/Tige 1.2 mm	Long. int. mm
Pointe 4x4 mm	12

MENP212 Étrier de cartilage acier noir carré Frise

Acier noir
Taille unique
Stérilisation en autoclave possible

Vendu à l'unité

Étrier de cartilage ou lobe en acier noir avec motifs Frise.

Micro barbell de 1.2mm d'épaisseur, 12mm de longueur et pointes de 4mm de diamètre et hauteur.

Largeur utile de l'étrier 8.5mm pour 11mm de profondeur.

Jonc/Tige 1.2 mm

Long. int. mm

Pointe 4x4 mm

12

MENP251 Étrier de cartilage acier noir carré multi-pointes



Acier noir
Taille unique
Désinfection uniquement

Vendu à l'unité

Étrier de cartilage ou lobe en acier noir muni de 6 pointes soudées de 3mm de largeur et 5mm de longueur.

Micro barbell de 1.2mm d'épaisseur, 12mm de longueur et pointes de 4mm de diamètre et hauteur.

Largeur utile de l'étrier 8.5mm pour 11mm de profondeur.

Jonc/Tige 1.2 mm	Long. int. mm
Pointe 4x4 mm	12

MENP351 Étrier de cartilage acier noir triangle multi-pointes

Acier noir
Taille unique
Désinfection uniquement

Vendu à l'unité

Étrier de cartilage ou lobe en acier noir muni de 4 pointes soudées de 3mm de largeur et 5mm de longueur.
 Micro barbell de 1.2mm d'épaisseur, 14mm de longueur et pointes de 4mm de diamètre et hauteur.
 Largeur utile de l'étrier 9.5mm pour 10mm de profondeur.

Jonc/Tige 1.2 mm	Long. int. mm
Pointe 4x4 mm	14

MFA001 Étrier acier avec pendentif Coeur et strass

Acier chirurgical
Taille unique - 2 couleurs
Stérilisation en autoclave possible

Vendu à l'unité

Étrier à porter en bijou intime ou au cartilage d'oreille.

Cristal de Swarovski pour un éclat garanti.

Coeur de 10mm de diamètre.

Barbell acier de 1.6mm d'épaisseur, 7.5mm de longueur (intérieur de l'étrier) et boules dévissables de 3mm de diamètre.

Jonc/Tige 1.6 mm	Long. int. mm 7.5
------------------	----------------------



CR
Crystal



LSI
Siam Clair

MFA002 Étrier acier avec pendentif Clé et strass

Acier chirurgical
Taille unique - 2 couleurs
Stérilisation en autoclave possible

Vendu à l'unité

Étrier à porter en bijou intime ou au cartilage d'oreille.

Cristal de Swarovski pour un éclat garanti.

Clé de 12mm de hauteur, 7mm de largeur.

Barbell acier de 1.6mm d'épaisseur, 7.5mm de longueur (intérieur de l'étrier) et boules dévissables de 3mm de diamètre.

Jonc/Tige 1.6 mm	Long. int. mm 7.5
------------------	----------------------



CR
Crystal



SA
Saphir

MFA003 Étrier acier avec pendentif Papillon et strass

Acier chirurgical
Taille unique - Un seul coloris
Stérilisation en autoclave possible

Vendu à l'unité

Étrier à porter en bijou intime ou au cartilage d'oreille.

Cristal de Swarovski pour un éclat garanti.

Papillon de 7.7mm de largeur, 6.8mm de hauteur.

Barbell acier de 1.6mm d'épaisseur, 7.5mm de longueur (intérieur de l'étrier) et boules dévissables de 3mm de diamètre.

Jonc/Tige 1.6 mm	Long. int. mm 7.5
------------------	----------------------



MFA004 Étrier acier avec pendentif Coeur ailé et strass

Acier chirurgical
Taille unique - Un seul coloris
Stérilisation à froid uniquement

Vendu à l'unité

Étrier à porter en bijou intime ou au cartilage d'oreille.

Coeur griffé de 5mm de diamètre en cristal de Swarovski pour un éclat garanti.

Coeur ailé de 15mm de largeur, 6mm de hauteur.

Barbell acier de 1.6mm d'épaisseur, 7.5mm de longueur (intérieur de l'étrier) et boules dévissables de 3mm de diamètre.

Jonc/Tige 1.6 mm	Long. int. mm 7.5
------------------	----------------------



MFA005 Étrier acier avec pendentif Salamandre et strass

Acier chirurgical
Taille unique - 2 couleurs
Stérilisation en autoclave possible

Vendu à l'unité

Étrier à porter en bijou intime ou au cartilage d'oreille.

Salamandre de 13.5mm de longueur, 6mm de largeur incrustée de 3 strass en cristal de Swarovski pour un éclat garanti.

Barbell acier de 1.6mm d'épaisseur, 7.5mm de longueur (intérieur de l'étrier) et boules dévissables de 3mm de diamètre.

	Long. int. mm
Jonc/Tige 1.6 mm	7.5



CR
 Crystal



LSI
 Siam Clair

MGAP001 Bijou de cartilage et tragus Ohm



Acier chirurgical
Taille unique
Stérilisation à froid uniquement

Vendu à l'unité
Bijou spécialement conçu pour le cartilage et/ou le tragus.
Ohm en acier chirurgical de 7mm de diamètre et 2mm d'épaisseur.
Micro barbell droit de 6mm de longueur, boule de 3mm, Ohm soudé.

Jonc/Tige 1.2 mm

Long. int. mm

Boule 3 mm

8

MGAP002 Bijou de cartilage et tragus Plume



Acier chirurgical
Taille unique
Stérilisation à froid uniquement

Vendu à l'unité

Bijou spécialement conçu pour le cartilage et/ou le tragus.

Plume en acier chirurgical de 12.5mm de longueur, 5.6mm de hauteur et 2mm d'épaisseur.

Micro barbell droit de 6mm de longueur, boule de 3mm, Plume soudée.

Jonc/Tige 1.2 mm	Long. int. mm
Boule 3 mm	8

MGAP003 Bijou de cartilage et tragus Coeur tribal

Acier chirurgical
Taille unique
Stérilisation à froid uniquement

Vendu à l'unité
 Bijou spécialement conçu pour le cartilage et/ou le tragus.
 Coeur tribal en acier chirurgical de 16.7mm de longueur, 4.8mm de hauteur et 2.4mm d'épaisseur.
 Micro barbell droit de 6mm de longueur, boule de 3mm, Coeur tribal soudé.

Jonc/Tige 1.2 mm
Boule 3 mm

Long. int. mm	8
---------------	---

MGAP021 Bijou de cartilage et tragus Flèche et strass



Acier chirurgical
Taille unique
Stérilisation à froid uniquement

Vendu à l'unité
 Bijou de cartilage, tragus ou lobe en acier chirurgical et strass
 Micro barbell de 1.2mm d'épaisseur et de 8mm de longueur - Longueur totale du bijou: 19.5mm
 Pointe de 5mm sur 6.5mm
 Empennage de 5mm sur 5.5mm, incrusté de 4 strass blancs sur une face.
 Seule la pointe se dévisse.

Jonc/Tige 1.2 mm	Long. int. mm 8
------------------	--------------------

MGAS001 Bijou de tragus et cartilage Triple cristal



Acier chirurgical
Taille unique
Désinfection uniquement

Vendu à l'unité
 Bijou de cartilage, tragus ou lobe en acier chirurgical et cristal de Swarovski.
 Cristal griffé de 2.35mm, 2.8mm et 3.3mm.
 Micro barbell de 1.2mm d'épaisseur, 8mm de longueur et boules de 3mm de diamètre.

Jonc/Tige 1.2 mm	Long. int. mm
Boule 3 mm	8

MGAS002 Bijou de tragus et cartilage Papillon cristal



Acier chirurgical
Taille unique - 2 couleurs
Désinfection uniquement

Vendu à l'unité

Bijou de cartilage, tragus ou lobe en acier chirurgical et cristal de Swarovski.
Papillon en cristal griffé de 9mm de largeur et 7mm de hauteur.
Micro barbell de 1.2mm d'épaisseur, 8mm de longueur et boules de 3mm de diamètre.
Disponible en cristal blanc ou rose.

Jonc/Tige 1.2 mm

Long. int. mm

Boule 3 mm

8

 CR
Crystal

 RO
Rose

MGAS003 Bijou de tragus et cartilage Fleur cristal

Acier chirurgical
Taille unique - 2 couleurs
Désinfection uniquement

Vendu à l'unité

Bijou de cartilage, tragus ou lobe en acier chirurgical et cristal de Swarovski.

Fleur en cristal griffé de 9mm de diamètre.

Micro barbell de 1.2mm d'épaisseur, 8mm de longueur et boules de 3mm de diamètre.

Disponible en cristal blanc ou rose.

Jonc/Tige 1.2 mm	Long. int. mm
Boule 3 mm	8



CR
Crystal



RO
Rose

MGAS004 Bijou de tragus et cartilage Coeur cristal ailé

Acier chirurgical
Taille unique - 2 couleurs
Désinfection uniquement

Vendu à l'unité

Bijou de cartilage, tragus ou lobe en acier chirurgical et cristal de Swarovski.

Cristal griffé en forme de coeur de 5mm de diamètre ; largeur totale 13mm.

Micro barbell de 1.2mm d'épaisseur, 8mm de longueur et boules de 3mm de diamètre.

Disponible en cristal blanc ou rose.

Jonc/Tige 1.2 mm

Long. int. mm

Boule mm



MGAS005 Bijou de tragus et cartilage Libellule cristal



Acier chirurgical
Taille unique - 2 couleurs
Désinfection uniquement

Vendu à l'unité

Bijou de cartilage, tragus ou lobe en acier chirurgical et cristal de Swarovski.

Libellule en cristal griffé de 9mm de largeur et 8mm de hauteur.

Micro barbell de 1.2mm d'épaisseur, 8mm de longueur et boules de 3mm de diamètre.

Disponible en cristal blanc ou tanzanite.

Jonc/Tige 1.2 mm	Long. int. mm
Boule 3 mm	8



MGAS006 Bijou de tragus et cartilage Étoile cristal

Acier chirurgical
Taille unique - 2 couleurs
Désinfection uniquement

Vendu à l'unité

Bijou de cartilage, tragus ou lobe en acier chirurgical et cristal de Swarovski.

Étoile de 6mm de diamètre.

Micro barbell de 1.2mm d'épaisseur, 8mm de longueur et boules de 3mm de diamètre.

Disponible en cristal blanc ou tanzanite.

Jonc/Tige 1.2 mm	Long. int. mm
Boule 3 mm	8

 CR
 Crystal

 TA
 Tanzanite

MGAS007 Bijou de tragus et cartilage Coeur cristal

Acier chirurgical
Taille unique - 2 couleurs
Désinfection uniquement

Vendu à l'unité

Bijou de cartilage, tragus ou lobe en acier chirurgical et cristal de Swarovski.

Coeur de 6mm de diamètre.

Micro barbell de 1.2mm d'épaisseur, 8mm de longueur et boules de 3mm de diamètre.

Disponible en cristal blanc ou siam clair.

Jonc/Tige 1.2 mm	Long. int. mm
Boule 3 mm	8



CR
 Crystal



LSI
 Siam Clair

MGAS008 Bijou de tragus et cartilage acier Cristal Coeur ailé



Acier chirurgical + Rhodium
2 tailles
Stérilisation à froid uniquement

Vendu à l'unité
 Bijou de cartilage, tragus ou lobe avec tige en acier chirurgical.
 Motif Coeur ailé, composé d'un coeur Cristal blanc 5.5mm sur 6mm monté sur 3 griffes et d'une aile d'un seul côté.
 Tige de 1.2mm d'épaisseur, seule la boule de 3mm de diamètre se dévisse.
 Largeur totale du bijou: 11.7mm
 Disponible pour l'oreille droite (D) ou l'oreille gauche (G).

	Coté mm	
Jonc/Tige 1.2 mm	D	G

MGNP021 Bijou de tragus et cartilage acier noir Flèche et strass

Acier noir
Taille unique
Stérilisation à froid uniquement

Vendu à l'unité

Bijou de cartilage, tragus ou lobe en acier noir et strass

Micro barbell en acier chirurgical de 1.2mm d'épaisseur et de 8mm de longueur - Longueur totale du bijou: 19.5mm

Pointe acier noir de 5mm sur 6.5mm

Empennage acier noir de 5mm sur 5.5mm, incrusté de 4 strass blancs sur une face.

Seule la pointe se dévisse.

Jonc/Tige 1.2 mm	Long. int. mm	8
------------------	---------------	---

MMA001 Micro barbell arcade acier étoile



Acier chirurgical
Taille unique
Stérilisation en autoclave possible

Vendu à l'unité
 Motif soudé sur micro barbell courbe en acier. Seule la boule inférieure se dévisse.
 Étoile de 2.75mm de diamètre, épaisseur 0.5mm.

Jonc/Tige 1.2 mm	Long. int. mm
Boule 3 mm	8

MMA002 Micro barbell arcade acier coeur



Acier chirurgical
Taille unique
Stérilisation en autoclave possible

Vendu à l'unité
Coeur soudé sur micro barbell courbe en acier. Seule la boule inférieure se dévisse.
Coeur de 3.35mm de diamètre, épaisseur 0.5mm.

Jonc/Tige 1.2 mm

Boule 3 mm

Long. int. mm

8

MMA003 Micro barbell arcade acier étoiles



Acier chirurgical
Taille unique
Stérilisation en autoclave possible

Vendu à l'unité
 Étoiles soudées sur micro barbell courbe en acier. Seule la boule inférieure se dévisse.
 Motif de 7.4mm de longueur, 3.8mm de hauteur et 0.5mm d'épaisseur.

Jonc/Tige 1.2 mm	Long. int. mm
Boule 3 mm	8

MMA004 Micro barbell arcade acier Salamandre



Acier chirurgical
Taille unique
Stérilisation en autoclave possible

Vendu à l'unité
 Salamandre de 8.3mm de longueur, 5.15mm de hauteur et 1.6mm d'épaisseur.

Jonc/Tige 1.2 mm	Long. int. mm
Boule 3 mm	8

MMA005 Micro barbell arcade acier Gothik



Acier chirurgical

Taille unique

Vendu à l'unité

Motif crâne de 6.45mm de hauteur, 5mm de largeur et 2.3mm d'épaisseur soudé sur micro barbell en acier chirurgical. Seule la boule inférieure se dévisse.

Jonc/Tige 1.2 mm	Long. int. mm
Boule 3 mm	8

MMA006 Micro barbell arcade acier Scorpion



Acier chirurgical
Taille unique
Stérilisation en autoclave possible

Vendu à l'unité

Scorpion très plat de 8.25mm de longueur, 4.5mm de hauteur et 1mm d'épaisseur soudé sur micro barbell courbe en acier chirurgical. Seule la boule inférieure se dévisse.

Jonc/Tige 1.2 mm	Long. int. mm
Boule 3 mm	8

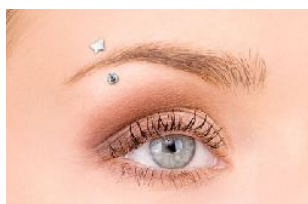
MMA007 Micro barbell arcade acier Papillon

Acier chirurgical
Taille unique
Stérilisation en autoclave possible

Vendu à l'unité

Micro barbell courbe pour piercing d'arcade en acier chirurgical, de 8mm de longueur intérieure, boule de 3mm.
 Motif papillon de 4mm de largeur et 3mm de hauteur.



Jonc/Tige 1.2 mm	Long. int. mm
Boule 3 mm	8

MMA009 Micro barbell arcade acier Grande Étoile

Acier chirurgical
Taille unique
Stérilisation en autoclave possible

Vendu à l'unité
 Micro barbell courbe pour piercing d'arcade en acier chirurgical, de 8mm de longueur intérieure, boule de 3mm.
 Motif Étoile de 5.7mm de diamètre.



Jonc/Tige 1.2 mm	Long. int. mm
Boule 3 mm	8

MMA010 Micro barbell arcade acier Étoile et strass



Acier chirurgical
Taille unique
Stérilisation en autoclave possible

Vendu à l'unité
Étoile de 3mm de diamètre sous un cristal blanc de 3mm de diamètre.
Disponible en 8mm de longueur (standard).
Boule inférieure dévissable de 3mm de diamètre.



Jonc/Tige 1.2 mm

Long. int. mm

Boule 3 mm

8

MMA012 Micro barbell arcade acier Fleur et strass

Acier chirurgical
Taille unique
Stérilisation en autoclave possible

Vendu à l'unité
 Fleur de 5mm de diamètre avec un cristal blanc de 1.6mm de diamètre.
 Disponible en 8mm de longueur (standard).
 Boule inférieure dévissable de 3mm de diamètre.



Jonc/Tige 1.2 mm	Long. int. mm
Boule 3 mm	8

MMA013 Micro barbell arcade acier Triskel et strass



Acier chirurgical
Taille unique
Stérilisation en autoclave possible

Vendu à l'unité
 Triskel de 5mm de diamètre et cristal blanc de 1.6mm de diamètre.
 Disponible en 8mm de longueur (standard).
 Boule inférieure dévissable de 3mm de diamètre.



Jonc/Tige 1.2 mm	Long. int. mm
Boule 3 mm	8

MMA014 Micro barbell arcade acier Étoile double strass

Acier chirurgical
Taille unique
Stérilisation en autoclave possible

Vendu à l'unité
 Étoile de 3mm de diamètre avec un cristal blanc de 3mm de diamètre de chaque coté.
 Disponible en 8mm de longueur (standard).
 Boule inférieure dévissable de 3mm de diamètre.



Jonc/Tige 1.2 mm	Long. int. mm
Boule 3 mm	8

MMA015 Micro barbell arcade acier Soleil et strass

Acier chirurgical
Taille unique
Stérilisation en autoclave possible

Vendu à l'unité
 Soleil de 5mm de diamètre et cristal blanc de 1.6mm de diamètre.
 Disponible en 8mm de longueur (standard).
 Boule inférieure dévissable de 3mm de diamètre.



Jonc/Tige 1.2 mm	Long. int. mm
Boule 3 mm	8

MMA021 Micro barbell arcade Scraper



Acier chirurgical
Taille unique
Stérilisation en autoclave possible

Vendu à l'unité
Micro barbell d'arcade en acier chirurgical.
Pointe inférieure dévissable en acier chirurgical.
Élément supérieur soudé, motif 5 branches courbes - Largeur totale 9mm - Hauteur 5.5mm

Jonc/Tige 1.2 mm	Long. int. mm
Pointe 3 mm	8

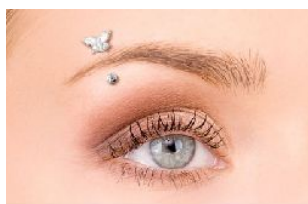
MMA101 Micro barbell arcade acier Papillon en cristal

Acier chirurgical
Taille unique
Désinfection uniquement

Vendu à l'unité

Papillon composé de cristal autrichien blanc griffé (2 ronds et 2 marquises) de 7.9mm de largeur, 5.35mm de hauteur et 2mm d'épaisseur, soudé sur un micro barbell courbe en acier chirurgical. Seule la boule inférieure se dévisse.



Jonc/Tige 1.2 mm	Long. int. mm
Boule 3 mm	8

MMA102 Micro barbell d'arcade acier strass griffé

Acier chirurgical
Taille unique - 4 couleurs
Désinfection uniquement

Vendu à l'unité
 Micro barbell d'arcade courbe en acier chirurgical avec cristal rond de 4mm de diamètre griffé.
 Boule supérieure de 3mm de diamètre.

Jonc/Tige 1.2 mm	Long. int. mm
Boule 3-4 mm	8



CR
Crystal



RO
Rose



SA
Saphir



TA
Tanzanite

MMA501 Micro barbell arcade acier motif Scorpion

Acier chirurgical + Rhodium

Taille unique

Stérilisation en autoclave possible

Vendu à l'unité

Scorpion plaqué rhodium muni d'oeillets dans lesquels passe un micro barbell droit en acier chirurgical de 1.2mm d'épaisseur, 10mm de longueur et boules de 3mm de diamètre ; les deux boules se dévissent.

Bijou d'arcade Scorpion pour piercing de 6mm de longueur (les oeillets réduisant la taille).



Jonc/Tige 1.2 mm

Long. int. mm

Boule 3 mm

10

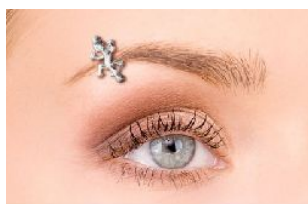
MMA502 Micro barbell arcade acier motif Salamandre

Acier chirurgical + Rhodium
Taille unique
Stérilisation en autoclave possible

Vendu à l'unité

Salamandre plaqué rhodium muni d'oeillets dans lesquels passe un micro barbell droit en acier chirurgical de 1.2mm d'épaisseur, 10mm de longueur et boules de 3mm de diamètre ; les deux boules se dévissent.

Bijou d'arcade Salamandre pour piercing de 6mm de longueur (les oeilletons réduisant la taille).



Jonc/Tige 1.2 mm

Long. int. mm

Boule 3 mm

10

MMA503 Micro barbell arcade acier motif Serpent

Acier chirurgical + Rhodium

Taille unique

Stérilisation en autoclave possible

Vendu à l'unité

Serpent plaqué rhodium muni d'oeillets dans lesquels passe un micro barbell droit en acier chirurgical de 1.2mm d'épaisseur, 10mm de longueur et boules de 3mm de diamètre ; les deux boules se dévissent.

Bijou d'arcade Serpent pour piercing de 6mm de longueur (les oeillets réduisant la taille).



Jonc/Tige 1.2 mm

Long. int. mm

Boule 3 mm

10

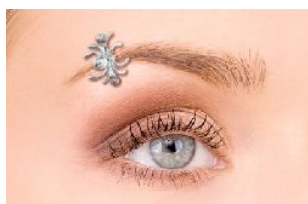
MMA504 Micro barbell arcade acier motif Araignée

Acier chirurgical + Rhodium

Taille unique

Stérilisation en autoclave possible

Vendu à l'unité

Araignée plaqué rhodium munie d'oeillets dans lesquels passe un micro barbell droit de 1.2mm d'épaisseur, 10mm de longueur et boules de 3mm de diamètre ; les deux boules se dévissent.

Bijou d'arcade araignée pour piercing de 6mm de longueur (les oeillets réduisant la taille).



Jonc/Tige 1.2 mm	Long. int. mm
Boule 3 mm	10

MMG002 Micro barbell arcade argent Gay Masculin

Acier chirurgical + Argent 925

Taille unique

Stérilisation en autoclave possible

Vendu à l'unité

Micro barbell droit pour piercing de 6mm (les oeillets réduisant la taille).

Les deux boules se dévissent.

Symbole Gay Masculin de 8 x 10mm, épaisseur 2mm.



Jonc/Tige 1.2 mm

Boule 3 mm

Long. int. mm

8

MMN001 Micro barbell arcade acier noir Salamandre



Acier noir
Taille unique
Stérilisation en autoclave possible

Vendu à l'unité
Salamandre de 8.3mm de longueur, 5.15mm de hauteur et 1.6mm d'épaisseur.

Jonc/Tige 1.2 mm

Long. int. mm

Boule 3 mm

8

MMN002 Micro barbell arcade acier noir Cannabis



Acier noir
Taille unique
Stérilisation en autoclave possible

Vendu à l'unité

Micro barbell courbe pour piercing d'arcade en acier noir, de 8mm de longueur intérieure, boule de 3mm.
Motif Cannabis de 3.8mm de diamètre.



Jonc/Tige 1.2 mm

Boule 3 mm

Long. int. mm

8

MMN003 Micro barbell arcade acier noir Étoile



Acier noir
Taille unique
Stérilisation en autoclave possible

Vendu à l'unité
 Micro barbell courbe pour piercing d'arcade en acier noir, de 8mm de longueur intérieure, boule de 3mm.
 Motif Étoile de 3.4mm de diamètre.



Jonc/Tige 1.2 mm	Long. int. mm
Boule 3 mm	8

MMN004 Micro barbell arcade acier noir Soleil et strass



Acier noir
Taille unique
Stérilisation en autoclave possible

Vendu à l'unité
 Micro barbell courbe pour piercing d'arcade en acier noir, de 8mm de longueur intérieure, boule de 3mm.
 Motif Soleil de 5mm de diamètre et strass de 1.5mm de diamètre.



Jonc/Tige 1.2 mm	Long. int. mm
Boule 3 mm	8

MMN005 Micro barbell arcade acier noir Triskel et strass



Acier noir
Taille unique
Stérilisation en autoclave possible

Vendu à l'unité

Micro barbell courbe pour piercing d'arcade en acier noir, de 8mm de longueur intérieure, boule de 3mm. Motif Triskel de 5mm de diamètre et strass de 1.5mm de diamètre.

Jonc/Tige 1.2 mm

Boule 3 mm

Long. int. mm

8

MMN007 Micro barbell arcade acier noir Radioactif et strass



Acier noir
Taille unique
Stérilisation en autoclave possible

Vendu à l'unité

Micro barbell courbe pour piercing d'arcade en acier noir, de 8mm de longueur intérieure, boule de 3mm. Motif Radioactif de 4.5mm de diamètre et strass de 1.5mm de diamètre.

Jonc/Tige 1.2 mm

Boule 3 mm

Long. int. mm

8

MMN008 Micro barbell arcade acier noir Flocon et strass



Acier noir
Taille unique
Stérilisation en autoclave possible

Vendu à l'unité

Micro barbell courbe pour piercing d'arcade en acier noir, de 8mm de longueur intérieure, boule de 3mm. Motif Flocon de 4.2mm de diamètre et strass de 1.5mm de diamètre.

Jonc/Tige 1.2 mm

Boule 3 mm

Long. int. mm

8

MMN021 Micro barbell arcade acier noire Scraper



**Acier noir
 Taille unique**

Vendu à l'unité

Micro barbell d'arcade en acier noir. Pointe inférieure dévissable en acier noir. Élément supérieur soudé, motif 5 branches courbes, acier noir - Largeur totale 9mm - Hauteur 5.5mm

Jonc/Tige 1.2 mm	Long. int. mm
Pointe 3 mm	8

MMQ001 Micro barbell arcade plaqué or Salamandre



Acier chirurgical + Plaqué Or 18K
Taille unique
Stérilisation en autoclave possible

Vendu à l'unité
 Micro barbell droit pour piercing de 6mm (les oeillets réduisant la taille).
 Plaqué Or 18 carats de 3 microns sur base Argent 925‰.
 Les deux boules se dévissent.
 Salamandre de 7 x 14mm, épaisseur 2mm.

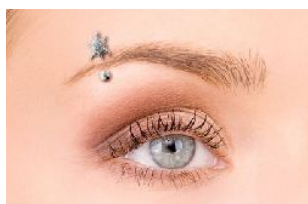

Jonc/Tige 1.2 mm	Long. int. mm
Boule 3 mm	9.5

MNG001 Micro barbell arcade argent Tortue



Acier chirurgical + Argent 925
Taille unique
Stérilisation en autoclave possible

Vendu à l'unité
 Micro barbell courbe.
 Bijou poinçonné Argent 925‰.
 Le motif est fixe et la boule se dévisse.
 Tortue de 5.5 x 8mm, épaisseur 2mm.



Jonc/Tige 1.2 mm	Long. int. mm
Boule 3 mm	8

MNG005 Micro barbell arcade argent Éclair

Acier chirurgical + Argent 925

Taille unique

Stérilisation en autoclave possible

Vendu à l'unité

Micro barbell courbe.

Bijou poinçonné Argent 925‰.

Le motif est fixe et la boule se dévisse.

Éclair de 9mm de longueur et 3.2mm de largeur.



Jonc/Tige 1.2 mm

Boule 3 mm

Long. int. mm

8

MNG007 Micro barbell arcade argent Cannabis



Acier chirurgical + Argent 925
Taille unique
Stérilisation en autoclave possible

Vendu à l'unité
 Micro barbell courbe.
 Bijou poinçonné Argent 925‰.
 Le motif est fixe et la boule se dévisse.
 Feuille de Cannabis de 9mm de diamètre.



Jonc/Tige 1.2 mm	Long. int. mm
Boule 3 mm	8

MNQ001 Micro barbell arcade plaqué or Tortue

Acier chirurgical + Plaqué Or 18K
Taille unique
Stérilisation en autoclave possible

Vendu à l'unité
 Micro barbell courbe.
 Plaqué Or 18K de 3 microns sur base poinçonnée Argent 925‰
 Le motif est fixe et la boule se dévisse.
 Tortue de 5.5 x 8mm, épaisseur 2mm.



Jonc/Tige 1.2 mm	Long. int. mm
Boule 3 mm	8

MNQ005 Micro barbell arcade plaqué or Éclair

Acier chirurgical + Plaqué Or 18K
Taille unique
Stérilisation en autoclave possible

Vendu à l'unité
 Micro barbell courbe.
 Plaqué Or 18K de 3 microns sur base poinçonnée Argent 925‰
 Le motif est fixe et la boule se dévisse.
 Éclair de 3 x 9mm, épaisseur 1.5mm.
 Ce bijou peut être porté dans les deux sens.

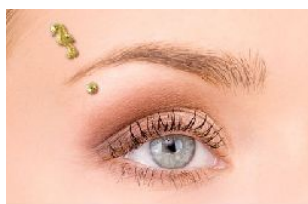

Jonc/Tige 1.2 mm	Long. int. mm
Boule 3 mm	8

MNQ006 Micro barbell plaqué or 18 carats arcade Hippocampe

Acier chirurgical + Plaqué Or 18K
Taille unique
Stérilisation en autoclave possible

Vendu à l'unité

Micro barbell courbe de 8mm de longueur et boule de 3mm de diamètre.

Le motif est fixe et la boule se dévisse.

Plaqué Or 18K de 3 microns sur base poinçonnée Argent 925‰.

Hippocampe de 4.5 x 12mm, épaisseur 1.5mm.



Jonc/Tige 1.2 mm

Boule 3 mm

Long. int. mm

8

MOA014 Micro barbell arcade acier logo Spermato



Acier chirurgical
Taille unique
Stérilisation en autoclave possible

Vendu à l'unité
 Logo Spermato résiné sur boules en acier chirurgical.
 Les deux boules se dévissent.

Jonc/Tige 1.2 mm
Boule 3.5 mm

Long. int. mm
9

MOA015 Micro barbell arcade acier logo Dauphin



Acier chirurgical
Taille unique
Stérilisation en autoclave possible

Vendu à l'unité
 Logo Dauphin résiné sur boules en acier chirurgical.
 Les deux boules se dévissent.

Jonc/Tige 1.2 mm	Long. int. mm
Boule 3.5 mm	9

MOA501 Micro barbell arcade acier logo Yin Yang



Acier chirurgical
Taille unique
Stérilisation à froid uniquement

Vendu à l'unité
 Logo Yin Yang résiné sur boule en acier chirurgical de 5mm de diamètre.
 Disponible avec tige courbe de 8mm de longueur.
 Seule la boule supérieure de 3mm de diamètre se dévisse.

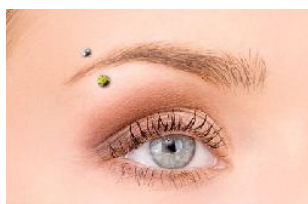

Jonc/Tige 1.2 mm	Long. int. mm
Boule 3-5 mm	8

MOA502 Micro barbell arcade acier logo Smiley

Acier chirurgical
Taille unique
Stérilisation à froid uniquement

Vendu à l'unité
 Logo Smiley résiné sur boule en acier chirurgical de 4mm de diamètre.
 Disponible avec tige courbe de 8mm de longueur.
 Seule la boule supérieure de 3mm de diamètre se dévisse.



Jonc/Tige 1.2 mm	Long. int. mm
Boule 3-4 mm	8

MOA503 Micro barbell arcade acier logo Cannabis

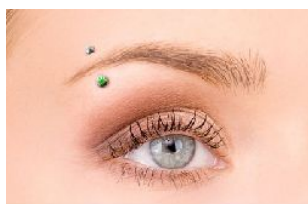

Acier chirurgical
Taille unique
Stérilisation à froid uniquement

Vendu à l'unité
 Logo Cannabis résiné sur acier chirurgical. Seule la boule supérieure se dévisse.



Jonc/Tige 1.2 mm	Long. int. mm
Boule 3-4 mm	8

MOA504 Micro barbell arcade acier logo Hello Kitty

Acier chirurgical
Taille unique
Stérilisation à froid uniquement

Vendu à l'unité
 Logo Hello Kitty résiné sur boule en acier chirurgical de 4mm de diamètre.
 Disponible avec tige courbe de 8mm de longueur.
 Seule la boule supérieure de 3mm de diamètre se dévisse.



Jonc/Tige 1.2 mm	Long. int. mm
Boule 3-4 mm	8

MOA505 Micro barbell arcade acier logo Étoile Rouge



Acier chirurgical
Taille unique
Stérilisation à froid uniquement

Vendu à l'unité
 Logo Étoile résiné sur boule en acier chirurgical de 4mm de diamètre.
 Disponible avec tige courbe de 8mm de longueur.
 Seule la boule supérieure de 3mm de diamètre se dévisse.



Jonc/Tige 1.2 mm	Long. int. mm
Boule 3-4 mm	8

MPAC001 Micro barbell acier courbe avec pointes

Acier chirurgical

5 tailles

Stérilisation en autoclave possible

Vendu à l'unité

Micro barbell courbe disponible en 6mm, 8mm, 10mm et 12mm de longueur.

Pointes de 3mm de diamètre et de hauteur.

Les deux pointes se dévissent.



Jonc/Tige 1.2 mm	Long. int. mm			
Pointe 2.5x2.5 mm	8			
Pointe 3x3 mm	6	8	10	12

MPAC002 Micro barbell arcade acier pointes longues

Acier chirurgical

3 tailles

Stérilisation en autoclave possible

Vendu à l'unité

Micro barbell courbe disponible en 6mm, 8mm et 10mm de longueur.

Pointes de 3mm de diamètre et 10mm de hauteur.

Les deux pointes se dévissent.



Jonc/Tige 1.2 mm	Long. int. mm		
Pointe 3x10 mm	6	8	10

MPAD Micro barbell droit acier avec pointes



Acier chirurgical
8 tailles
Stérilisation en autoclave possible
 Vendu à l'unité
 Les deux pointes se dévissent.

inoki-piercing.fr

Jonc/Tige 1.2 mm	Long. int. mm				
Pointe 3x3 mm	4.5	6	8	10	12
Pointe 4x4 mm	8	10	12		



INOKI

PIERCINGS & BIJOUX

33, avenue de la Vertonne - 44120 VERTOU - France
EURL au capital de 70.001€
RCS Nantes 515.191.070.00017 - APE 4791A - TVA FR 54 515 191 070
<http://www.inoki-piercing.fr> - contact@inoki-piercing.fr



MPJC001 Micro barbell Gold PVD avec pointes



Gold PVD
2 tailles
Stérilisation en autoclave possible
Vendu à l'unité

Jonc/Tige 1.2 mm	Long. int. mm
Pointe 3x3 mm	8 10



INOKI

PIERCINGS & BIJOUX

33, avenue de la Vertonne - 44120 VERTOU - France
EURL au capital de 70.001€
RCS Nantes 515.191.070.00017 - APE 4791A - TVA FR 54 515 191 070
<http://www.inoki-piercing.fr> - contact@inoki-piercing.fr



MPKC001 Micro barbell courbe Blackline avec pointes



Blackline

2 tailles

Stérilisation en autoclave possible

Vendu à l'unité

Titane de grade 23 (la meilleure qualité) recouvert d'une couche noire par procédé PVD (gaz ionisé sous vide) procurant un brillant incomparable et une bonne résistance. Les deux pointes se dévissent.

Jonc/Tige 1.2 mm	Long. int. mm
Pointe 3x3 mm	8 10



INOKI

PIERCINGS & BIJOUX

33, avenue de la Vertonne - 44120 VERTOU - France
EURL au capital de 70.001€
RCS Nantes 515.191.070.00017 - APE 4791A - TVA FR 54 515 191 070
<http://www.inoki-piercing.fr> - contact@inoki-piercing.fr



MPKD001 Micro barbell droit Blackline avec pointes



Blackline
2 tailles
Stérilisation en autoclave possible

Vendu à l'unité

Titane de grade 23 (la meilleure qualité) recouvert d'une couche noire par procédé PVD (gaz ionisé sous vide) procurant un brillant incomparable et une bonne résistance. Les deux pointes se dévissent.

Jonc/Tige 1.2 mm	Long. int. mm
Pointe 3x3 mm	8 10

MPNC001 Micro barbell courbe Acier Noir avec pointes



Acier noir
4 tailles
Stérilisation en autoclave possible

Vendu à l'unité
Les deux pointes se dévissent.

Jonc/Tige 1.2 mm	Long. int. mm	
Pointe 3x3 mm	8	10
Pointe 4x4 mm	8	10

MPND001 Micro barbell droit acier noir avec pointes



Acier noir
5 tailles
Stérilisation en autoclave possible

Vendu à l'unité
 Les deux pointes se dévissent.

Jonc/Tige 1.2 mm	Long. int. mm		
Pointe 3x3 mm	6	8	10
Pointe 4x4 mm	8	10	



INOKI

PIERCINGS & BIJOUX

33, avenue de la Vertonne - 44120 VERTOU - France
EURL au capital de 70.001€
RCS Nantes 515.191.070.00017 - APE 4791A - TVA FR 54 515 191 070
<http://www.inoki-piercing.fr> - contact@inoki-piercing.fr



MPTC000 Micro barbell courbe Titane avec pointes



Titane
3 tailles
Bijou implantable

Vendu à l'unité
Titane de grade 23 (la meilleure qualité) antiallergène.
Les deux pointes se dévissent.
Disponible en tige de 6mm, 8mm et 10mm de longueur.





Jonc/Tige 1.2 mm	Long. int. mm		
Pointe 3x3 mm	6	8	10

MPTC001 Micro barbell courbe titane anodisé avec pointes

Titane
2 tailles - 7 couleurs
Stérilisation en autoclave possible

Vendu à l'unité
 Titane de grade 23 (meilleure qualité) coloré par anodisation (traitement électrique).
 Les deux pointes se dévissent.

Jonc/Tige 1.2 mm	Long. int. mm	
Pointe 3x3 mm	8	10

-  BL
Bleu
-  CO
Cobalt
-  GR
Vert
-  PU
Violet
-  RN
Arc-en-ciel
-  TU
Turquoise
-  YE
Doré

MPTD001 Micro barbell droit titane anodisé avec pointes



Titane
2 tailles - 5 couleurs
Stérilisation en autoclave possible

Vendu à l'unité
 Titane de grade 23 (meilleure qualité) coloré par anodisation (traitement électrique).
 Les deux pointes se dévissent.

Jonc/Tige 1.2 mm	Long. int. mm	
Pointe 3x3 mm	8	10

-  BL
Bleu
-  CO
Cobalt
-  GR
Vert
-  PU
Violet
-  RN
Arc-en-ciel

MRU001 Retainer pour piercing arcade

Acrylique + Silicone
Taille unique
Stérilisation à froid uniquement

Vendu à l'unité

Collection « Retainers » : Les retainers ne sont pas des bijoux à proprement parler. Généralement en acrylique transparent, ils servent à rendre le piercing le plus discret possible tout en l'empêchant de se reboucher.

Ce retainer est plus utilisé pour empêcher le piercing de se reboucher durant une opération chirurgicale que pour le rendre discret. Un joint de silicone transparent permet la fermeture.

Jonc/Tige 1.2 mm

Long. int. mm

Boule 3 mm

9

MSAD001 Micro barbell acier boule Strass pour cartilage

Acier chirurgical
Taille unique - 4 couleurs
Stérilisation en autoclave possible

Vendu à l'unité

Micro barbell droit court spécialement adapté aux cartilages d'oreille comme le tragus, avec deux boules dévissables dont une avec strass.

inoki-piercing.fr

Jonc/Tige 1.2 mm	Long. int. mm
Boule 3 mm	4.5

 AQ
Aiguemarine

 CR
Crystal

 JE
Onyx

 RO
Rose

MSF001 Bijou de cartilage et tragus Crystal Chic Coeur

Acier chirurgical
Taille unique - 7 couleurs
Stérilisation à froid uniquement

Vendu à l'unité

Bijou spécialement conçu pour le cartilage et/ou le tragus.

Coeur en résine sur base en acier chirurgical de 8mm de largeur, 6.7mm de hauteur et 2.5mm d'épaisseur.

Cristal de Swarovski pour un éclat garanti.

Coeur recouvert d'une résine époxy pour un excellent maintien des strass.

Micro barbell droit de 8mm de longueur, boule de 3mm, coeur soudé.

Jonc/Tige 1.2 mm

Long. int. mm

Boule 3 mm

8

 AQ
Aiguemarine

 BD
Black Diamond

 CR
Cristal

 LSI
Siam Clair

 PE
Peridot

 RO
Rose

 TA
Tanzanite

MSF002 Bijou de cartilage et tragus Crystal Chic Étoile

Acier chirurgical
Taille unique - 7 couleurs
Désinfection uniquement

Vendu à l'unité

Bijou spécialement conçu pour le cartilage et/ou le tragus.

Étoile en résine sur base en acier chirurgical de 8mm de largeur, 6.7mm de hauteur et 2.5mm d'épaisseur.

Cristal de Swarovski pour un éclat garanti.

Étoile recouvert d'une résine époxy pour un excellent maintien des strass.

Micro barbell droit de 8mm de longueur, boule de 3mm, étoile soudée.

Jonc/Tige 1.2 mm	Long. int. mm
Boule 3 mm	8

 AQ
Aiguemarine

 BD
Black Diamond

 CR
Cristal

 LSI
Siam Clair

 PE
Peridot

 RO
Rose

 TA
Tanzanite

MSJC001 Micro barbell arcade Gold PVD strass

Gold PVD
Taille unique - 10 couleurs
Stérilisation en autoclave possible

Vendu à l'unité
 Boule avec strass fixe sur micro barbell courbe. Boule sans strass dévissable.
 Ce bijou peut être porté dans les deux sens.

Jonc/Tige 1.2 mm	Long. int. mm
Boule 3 mm	8

 AB
Crystal Irisé

 AQ
Aiguemarine

 CR
Crystal

 HY
Hyacinthe

 JE
Onyx

 LS
Saphir Clair

 PE
Peridot

 RO
Rose

 SA
Saphir

 TA
Tanzanite

MSNC001 Micro barbell arcade acier noir strass

Acier noir
Taille unique - 10 couleurs
Stérilisation en autoclave possible

Vendu à l'unité
 Boule avec strass fixe sur micro barbell courbe. Boule sans strass dévissable.
 Ce bijou peut être porté dans les deux sens.

Jonc/Tige 1.2 mm	Long. int. mm
Boule 3 mm	8

- | | | | | |
|--|---|---|---|---|
|  AB
Crystal Irisé |  AQ
Aiguemarine |  CR
Crystal |  HY
Hyacinthe |  JE
Onyx |
|  LS
Saphir Clair |  PE
Peridot |  RO
Rose |  SA
Saphir |  TA
Tanzanite |

MSNC002 Micro barbell arcade acier noir boules multi strass



Acier noir
Taille unique
Stérilisation à froid uniquement

Vendu à l'unité
Boules en acier noir munie de 5 strass chacune.
Disponible en 8mm de longueur et boules de 3mm de diamètre.
Les deux boules se dévissent.

Jonc/Tige 1.2 mm

Boule 3 mm

Largeur mm

8

MSNC003 Micro barbell arcade acier noir Triple strass vertical



Acier noir
Taille unique
Stérilisation à froid uniquement

Vendu à l'unité
 Micro barbell courbe en acier noir avec triple strass de 3mm de largeur sur 9mm de longueur. Disponible en tige de 8mm de longueur.

Jonc/Tige 1.2 mm	Long. int. mm
Boule 3 mm	8

MSNC004 Micro barbell arcade acier noir Triple strass horizontal



Acier noir
Taille unique
Stérilisation à froid uniquement

Vendu à l'unité

Micro barbell courbe en acier noir avec triple strass de 3mm de hauteur sur 9mm de longueur. Disponible en tige de 8mm de longueur.

Jonc/Tige 1.2 mm

Boule 3 mm

Long. int. mm

8



INOKI

PIERCINGS & BIJOUX

33, avenue de la Vertonne - 44120 VERTOU - France
EURL au capital de 70.001€
RCS Nantes 515.191.070.00017 - APE 4791A - TVA FR 54 515 191 070
<http://www.inoki-piercing.fr> - contact@inoki-piercing.fr



MSNC005 Micro barbell arcade acier noir double strass vertical



Acier noir
Taille unique
Stérilisation à froid uniquement

Vendu à l'unité

Micro barbell courbe en acier noir avec double strass de 3mm de largeur sur 6mm de longueur. Disponible en tige de 8mm de longueur.

Jonc/Tige 1.2 mm	Long. int. mm
Boule 3 mm	8

MZAC Micro barbell courbe acier nu

Acier chirurgical
8 tailles
Stérilisation en autoclave possible

Vendu à l'unité

Vous pouvez habiller ce bijou avec tous les éléments vissables en 1.2mm et composer ainsi votre propre bijou personnalisé.

Disponible du 6mm au 14mm de longueur.

Jonc/Tige 1.2 mm	Long. int. mm								
	6	7	8	9	10	11.2	12	14	

MZAD Micro barbell droit acier nu

Acier chirurgical
18 tailles
Stérilisation en autoclave possible

Vendu à l'unité

Vous pouvez habiller ce bijou avec tous les éléments vissables en 1.2mm et composer ainsi votre propre bijou personnalisé.

Disponible du 4.5mm au 55mm de longueur

	Long. int. mm														
Jonc/Tige 1.2 mm	4.5	6	7	8	9	10	11.2	12	12.7	14	16	19	22	24	28
Jonc/Tige 1.2 mm	32	37	55												

MZBC Micro barbell BioSafe nu

BioSafe
2 tailles - 8 couleurs
Bijou implantable

Vendu à l'unité

Vous pouvez habiller ce bijou avec tous les éléments vissables en 1.2mm et composer ainsi votre propre bijou personnalisé.

	Long. int. mm	
Jonc/Tige 1.2 mm	8	10

-  BK
Noir
-  BL
Bleu
-  GR
Vert
-  LB
Bleu Clair
-  PI
Rose
-  PU
Violet
-  RE
Rouge
-  WH
Blanc



INOKI

PIERCINGS & BIJOUX

33, avenue de la Vertonne - 44120 VERTOOU - France
EURL au capital de 70.001€
RCS Nantes 515.191.070.00017 - APE 4791A - TVA FR 54 515 191 070
<http://www.inoki-piercing.fr> - contact@inoki-piercing.fr



MZBL Micro barbell BioFlex long nu



BioSafe
Taille unique - 2 couleurs
Stérilisation en autoclave possible

Vendu à l'unité

Ce micro barbell long (38mm) permet de réaliser des bijoux sur mesure. Il est également possible de le plier pour réaliser des micro agrafes. Pas de vis non réalisés.

Jonc/Tige 1.2 mm	Long. int. mm
	38



BK
Noir



WH
Blanc



INOKI

PIERCINGS & BIJOUX

33, avenue de la Vertonne - 44120 VERTOU - France
EURL au capital de 70.001€
RCS Nantes 515.191.070.00017 - APE 4791A - TVA FR 54 515 191 070
<http://www.inoki-piercing.fr> - contact@inoki-piercing.fr



MZFL Micro barbell PTFE 1.2mm au mètre



PTFE
Taille unique
Stérilisation en autoclave possible

Vendu à l'unité

Très économique, un mètre de PTFE (Téflon) blanc en tige de 1.2mm d'épaisseur pour réaliser vous même vos bijoux aux dimensions qui vous conviennent.

Idéal pour les barres de piercings de surface, les bijoux de première pose, etc.

Bien qu'il soit possible de réaliser les pas de vis avec une boule en métal, nous recommandons l'utilisation d'une fileteuse spécifique.

Jonc/Tige 1.2 mm	Long. int. mm 1000
------------------	-----------------------

MZTC Micro barbell courbe titane nu



Titane
6 tailles
Stérilisation en autoclave possible

Vendu à l'unité
 Titane de grade 23 (la meilleure qualité) non coloré.
 Disponible du 6mm au 12mm de longueur.

	Long. int. mm					
Jonc/Tige 1.2 mm	6	7	8	9	10	12

TARIFS PARTICULIERS EN € TTC AU 16.05.2012

MBAC page 2	MBP001-1.2/9/3-PU	2,00	MBU011-1.2/9/3-OR	2,00
MBAC-1/6/2.5	MBP001-1.2/9/3-RE	2,00	MBU011-1.2/9/3-PI	2,00
MBAC-1/8/2.5	MBP001-1.2/9/3-YE	2,00	MBU011-1.2/9/3-PU	2,00
MBAC-1.2/6/2.5	MBQC001 page 10		MBU011-1.2/9/3-RE	2,00
MBAC-1.2/6/3	MBQC001-1.2/6/2.5	8,40	MBU011-1.2/9/3-WH	2,00
MBAC-1.2/8/3	MBQC001-1.2/6/3	8,40	MBU011-1.2/9/3-YE	2,00
MBAC-1.2/8/4	MBQC001-1.2/8/2.5	8,40	MBU016 page 15	
MBAC-1.2/10/3	MBQC001-1.2/8/3	8,40	MBU016-1.2/9/3-BKWH	2,00
MBAC-1.2/10/4	MBQC001-1.2/10/3	8,40	MBU016-1.2/9/3-BLPI	2,00
MBAC-1.2/12/3	MBTC000 page 11		MBU016-1.2/9/3-GRPU	2,00
MBAC-1.2/12/5	MBTC000-1.2/6/3	6,50	MBU016-1.2/9/3-LBRE	2,00
MBAD page 3	MBTC000-1.2/7/3	6,50	MBU016-1.2/9/3-ORWH	2,00
MBAD-1/6/2.5	MBTC000-1.2/8/3	6,50	MBU016-1.2/9/3-PIPU	2,00
MBAD-1/8/2.5	MBTC000-1.2/9/3	6,50	MBU016-1.2/9/3-PUPI	2,00
MBAD-1.2/6/3	MBTC000-1.2/10/3	6,50	MBU016-1.2/9/3-REBK	2,00
MBAD-1.2/8/3	MBTC001 page 12		MBUB001 page 16	
MBAD-1.2/8/4	MBTC001-1.2/8/3-BL	6,50	MBUB001-1.2/8/3	2,20
MBAD-1.2/10/3	MBTC001-1.2/8/3-CO	6,50	MBWB001 page 17	
MBAD-1.2/10/4	MBTC001-1.2/8/3-GR	6,50	MBWB001-1.2/8/3-PI	3,80
MBAD-1.2/12/3	MBTC001-1.2/8/3-PU	6,50	MBWB001-1.2/8/3-WH	3,80
MBAD-1.2/12/4	MBTC001-1.2/8/3-RN	6,50	MCA001 page 18	
MBJC page 4	MBTC001-1.2/8/3-TU	6,50	MCA001-1.2/G	9,90
MBJC-1.2/6/3	MBTC001-1.2/8/3-YE	6,50	MCA002 page 19	
MBJC-1.2/8/3	MBTC001-1.2/10/3-BL	6,50	MCA002-1.2/G	9,90
MBJC-1.2/10/3	MBTC001-1.2/10/3-CO	6,50	MCA003 page 20	
MBKC001 page 5	MBTC001-1.2/10/3-GR	6,50	MCA003-1.2/G	9,90
MBKC001-1.2/8/3	MBTC001-1.2/10/3-PU	6,50	MCA004 page 21	
MBKC001-1.2/10/3	MBTC001-1.2/10/3-RN	6,50	MCA004-1.2/G	9,90
MBKD001 page 6	MBTC001-1.2/10/3-TU	6,50	MCA005 page 22	
MBKD001-1.2/8/3	MBTC001-1.2/10/3-YE	6,50	MCA005-1.2/G	9,90
MBKD001-1.2/10/3	MBTD001 page 13		MCA006 page 23	
MBNC page 7	MBTD001-1.2/8/3-BL	6,50	MCA006-1.2/G	9,90
MBNC-1.2/6/3	MBTD001-1.2/8/3-CO	6,50	MCA007 page 24	
MBNC-1.2/8/3	MBTD001-1.2/8/3-GR	6,50	MCA007-1.2/G	9,90
MBNC-1.2/10/3	MBTD001-1.2/8/3-PU	6,50	MCN001 page 25	
MBNC-1.2/10/4	MBTD001-1.2/8/3-RN	6,50	MCN001-1.2/G	11,50
MBND page 8	MBTD001-1.2/10/3-BL	6,50	MCN002 page 26	
MBND-1.2/6/3	MBTD001-1.2/10/3-CO	6,50	MCN002-1.2/G	11,50
MBND-1.2/8/3	MBTD001-1.2/10/3-GR	6,50	MCN003 page 27	
MBND-1.2/10/3	MBTD001-1.2/10/3-PU	6,50	MCN003-1.2/G	11,50
MBND-1.2/10/4	MBTD001-1.2/10/3-RN	6,50	MDAC001 page 28	
MBP001 page 9	MBU011 page 14		MDAC001-1.2/8/4	7,90
MBP001-1.2/8/3-BL	MBU011-1.2/8/2.5-BK	2,00	MDAC002 page 29	
MBP001-1.2/8/3-GR	MBU011-1.2/8/2.5-BL	2,00	MDAC002-1.2/8/3x3	8,60
MBP001-1.2/8/3-LB	MBU011-1.2/8/2.5-GR	2,00	MDUB001 page 30	
MBP001-1.2/8/3-OR	MBU011-1.2/8/2.5-LB	2,00	MDUB001-1.2/8/3-BK	2,50
MBP001-1.2/8/3-PI	MBU011-1.2/8/2.5-OR	2,00	MDUB001-1.2/8/3-BL	2,50
MBP001-1.2/8/3-PU	MBU011-1.2/8/2.5-PI	2,00	MDUB001-1.2/8/3-GR	2,50
MBP001-1.2/8/3-RE	MBU011-1.2/8/2.5-PU	2,00	MDUB001-1.2/8/3-PI	2,50
MBP001-1.2/8/3-WH	MBU011-1.2/8/2.5-RE	2,00	MDUB001-1.2/8/3-RE	2,50
MBP001-1.2/8/3-YE	MBU011-1.2/8/2.5-WH	2,00	MDUB001-1.2/8/3-WH	2,50
MBP001-1.2/9/3-DB	MBU011-1.2/8/2.5-YE	2,00		
MBP001-1.2/9/3-LB	MBU011-1.2/9/3-BK	2,00		
MBP001-1.2/9/3-OR	MBU011-1.2/9/3-BL	2,00		
MBP001-1.2/9/3-PI	MBU011-1.2/9/3-GR	2,00		
	MBU011-1.2/9/3-LB	2,00		

**INOKI****PIERCINGS & BIJOUX**

33, avenue de la Vertonne - 44120 VERTOU - France
 EURL au capital de 70.001€
 RCS Nantes 515.191.070.00017 - APE 4791A - TVA FR 54 515 191 070
<http://www.inoki-piercing.fr> - contact@inoki-piercing.fr



MEAB001	page 31
MEAB001-1.2/8/3	3,60
MEAP001	page 32
MEAP001-1.2/8/3x3	3,80
MEAP002	page 33
MEAP002-1.2/14/4x4	5,20
MEAP151	page 34
MEAP151-1.2/14/4x7	5,80
MEAP201	page 35
MEAP201-1.2/12/4x4	5,20
MEAP251	page 36
MEAP251-1.2/12/4x4	5,80
MEAP351	page 37
MEAP351-1.2/14/4x4	5,80
MEAS001	page 38
MEAS001-1.2/8/3	9,50
MEAS002	page 39
MEAS002-1.2/8/3	7,40
MEAS003	page 40
MEAS003-1.2/8/3	11,00
MEAS004	page 41
MEAS004-1.2/8/3	11,00
MEAS005	page 42
MEAS005-1.2/8/3	11,00
MEAS006	page 43
MEAS006-1.2/8/3	6,90
MEAS007	page 44
MEAS007-1.2/8/3	9,70
MENB001	page 45
MENB001-1.2/8/3	4,70
MENP001	page 46
MENP001-1.2/8/3x3	4,90
MENP002	page 47
MENP002-1.2/14/4x4	5,80
MENP011	page 48
MENP011-1.2/14/4x4	6,10
MENP012	page 49
MENP012-1.2/14/4x4	6,10
MENP151	page 50
MENP151-1.2/14/4x7	6,10
MENP201	page 51
MENP201-1.2/12/4x4	5,80
MENP211	page 52
MENP211-1.2/12/4x4	6,10
MENP212	page 53
MENP212-1.2/12/4x4	6,10
MENP251	page 54
MENP251-1.2/12/4x4	6,10
MENP351	page 55
MENP351-1.2/14/4x4	6,10
MFA001	page 56
MFA001-1.6/7.5-CR	14,30
MFA001-1.6/7.5-LSI	14,30

MFA002	page 57
MFA002-1.6/7.5-CR	14,30
MFA002-1.6/7.5-SA	14,30
MFA003	page 58
MFA003-1.6/7.5-CR	13,50
MFA004	page 59
MFA004-1.6/7.5-CR	15,70
MFA005	page 60
MFA005-1.6/7.5-CR	14,30
MFA005-1.6/7.5-LSI	14,30
MGAP001	page 61
MGAP001-1.2/8/3	4,70
MGAP002	page 62
MGAP002-1.2/8/3	4,70
MGAP003	page 63
MGAP003-1.2/8/3	4,70
MGAP021	page 64
MGAP021-1.2/8	6,10
MGAS001	page 65
MGAS001-1.2/8/3	7,10
MGAS002	page 66
MGAS002-1.2/8/3-CR	8,60
MGAS002-1.2/8/3-RO	8,60
MGAS003	page 67
MGAS003-1.2/8/3-CR	8,60
MGAS003-1.2/8/3-RO	8,60
MGAS004	page 68
MGAS004-1.2///8-CR	8,20
MGAS004-1.2///8-RO	8,20
MGAS005	page 69
MGAS005-1.2/8/3-CR	8,60
MGAS005-1.2/8/3-TA	8,60
MGAS006	page 70
MGAS006-1.2/8/3-CR	4,70
MGAS006-1.2/8/3-TA	4,70
MGAS007	page 71
MGAS007-1.2/8/3-CR	4,70
MGAS007-1.2/8/3-LSI	4,70
MGAS008	page 72
MGAS008-1.2/G	7,70
MGNP021	page 73
MGNP021-1.2/8	6,10
MMA001	page 74
MMA001-1.2/8/3	5,20
MMA002	page 75
MMA002-1.2/8/3	5,60
MMA003	page 76
MMA003-1.2/8/3	5,20
MMA004	page 77
MMA004-1.2/8/3	7,90
MMA005	page 78
MMA005-1.2/8/3	8,80

MMA006	page 79
MMA006-1.2/8/3	8,60
MMA007	page 80
MMA007-1.2/8/3	5,20
MMA009	page 81
MMA009-1.2/8/3	5,20
MMA010	page 82
MMA010-1.2/8/3	5,50
MMA012	page 83
MMA012-1.2/8/3	5,50
MMA013	page 84
MMA013-1.2/8/3	5,50
MMA014	page 85
MMA014-1.2/8/3	5,50
MMA015	page 86
MMA015-1.2/8/3	5,50
MMA021	page 87
MMA021-1.2/8/3	8,20
MMA101	page 88
MMA101-1.2/8/3	12,50
MMA102	page 89
MMA102-1.2/8/3-4-CR	6,60
MMA102-1.2/8/3-4-RO	6,60
MMA102-1.2/8/3-4-SA	6,60
MMA102-1.2/8/3-4-TA	6,60
MMA501	page 90
MMA501-1.2/10/3	9,00
MMA502	page 91
MMA502-1.2/10/3	9,00
MMA503	page 92
MMA503-1.2/10/3	9,00
MMA504	page 93
MMA504-1.2/10/3	9,00
MMG002	page 94
MMG002-1.2/8/3	8,70
MMN001	page 95
MMN001-1.2/8/3	10,60
MMN002	page 96
MMN002-1.2/8/3	6,90
MMN003	page 97
MMN003-1.2/8/3	6,90
MMN004	page 98
MMN004-1.2/8/3	7,20
MMN005	page 99
MMN005-1.2/8/3	7,20
MMN007	page 100
MMN007-1.2/8/3	7,20
MMN008	page 101
MMN008-1.2/8/3	7,20
MMN021	page 102
MMN021-1.2/8/3	11,40



Piercings & bijoux

INOKI

PIERCINGS & BIJOUX

33, avenue de la Vertonne - 44120 VERTOU - France

EURL au capital de 70.001€

RCS Nantes 515.191.070.00017 - APE 4791A - TVA FR 54 515 191 070

http://www.inoki-piercing.fr - contact@inoki-piercing.fr



N° Cristal 0 972 213 100

APPEL NON SURTAXE

MMQ001	page 103
MMQ001-1.2/9.5/3	14,00
MNG001	page 104
MNG001-1.2/8/3	8,70
MNG005	page 105
MNG005-1.2/8/3	8,70
MNG007	page 106
MNG007-1.2/8/3	8,70
MNQ001	page 107
MNQ001-1.2/8/3	14,30
MNQ005	page 108
MNQ005-1.2/8/3	14,30
MNQ006	page 109
MNQ006-1.2/8/3	14,00
MOA014	page 110
MOA014-1.2/9/3.5	4,00
MOA015	page 111
MOA015-1.2/9/3.5	4,00
MOA501	page 112
MOA501-1.2/8/3-5	3,30
MOA502	page 113
MOA502-1.2/8/3-4	3,30
MOA503	page 114
MOA503-1.2/8/3-4	3,30
MOA504	page 115
MOA504-1.2/8/3-4	3,30
MOA505	page 116
MOA505-1.2/8/3-4	3,30
MPAC001	page 117
MPAC001-1.2/6/3x3	3,20
MPAC001-1.2/8/2.5x2.5	3,20
MPAC001-1.2/8/3x3	3,20
MPAC001-1.2/10/3x3	3,20
MPAC001-1.2/12/3x3	3,20
MPAC002	page 118
MPAC002-1.2/6/3x10	4,20
MPAC002-1.2/8/3x10	4,20
MPAC002-1.2/10/3x10	4,20
MPAD	page 119
MPAD-1.2/4.5/3x3	3,20
MPAD-1.2/6/3x3	3,20
MPAD-1.2/8/3x3	3,20
MPAD-1.2/8/4x4	3,20
MPAD-1.2/10/3x3	3,20
MPAD-1.2/10/4x4	3,20
MPAD-1.2/12/3x3	3,20
MPAD-1.2/12/4x4	3,20
MPJC001	page 120
MPJC001-1.2/8/3x3	3,80
MPJC001-1.2/10/3x3	3,80
MPKC001	page 121
MPKC001-1.2/8/3x3	9,30
MPKC001-1.2/10/3x3	9,30

MPKD001	page 122
MPKD001-1.2/8/3x3	9,30
MPKD001-1.2/10/3x3	9,30
MPNC001	page 123
MPNC001-1.2/8/3x3	3,80
MPNC001-1.2/8/4x4	3,80
MPNC001-1.2/10/3x3	3,80
MPNC001-1.2/10/4x4	3,80
MPND001	page 124
MPND001-1.2/6/3x3	3,80
MPND001-1.2/8/3x3	3,80
MPND001-1.2/8/4x4	3,80
MPND001-1.2/10/3x3	3,80
MPND001-1.2/10/4x4	3,80
MPTC000	page 125
MPTC000-1.2/6/3x3	8,20
MPTC000-1.2/8/3x3	8,20
MPTC000-1.2/10/3x3	8,20
MPTC001	page 126
MPTC001-1.2/8/3x3-BL	8,20
MPTC001-1.2/8/3x3-CO	8,20
MPTC001-1.2/8/3x3-GR	8,20
MPTC001-1.2/8/3x3-PU	8,20
MPTC001-1.2/8/3x3-RN	8,20
MPTC001-1.2/8/3x3-TU	8,20
MPTC001-1.2/8/3x3-YE	8,20
MPTC001-1.2/10/3x3-BL	8,20
MPTC001-1.2/10/3x3-CO	8,20
MPTC001-1.2/10/3x3-GR	8,20
MPTC001-1.2/10/3x3-PU	8,20
MPTC001-1.2/10/3x3-RN	8,20
MPTC001-1.2/10/3x3-TU	8,20
MPTC001-1.2/10/3x3-YE	8,20
MPTD001	page 127
MPTD001-1.2/8/3x3-BL	8,30
MPTD001-1.2/8/3x3-CO	8,30
MPTD001-1.2/8/3x3-GR	8,30
MPTD001-1.2/8/3x3-PU	8,30
MPTD001-1.2/8/3x3-RN	8,30
MPTD001-1.2/10/3x3-BL	8,30
MPTD001-1.2/10/3x3-CO	8,30
MPTD001-1.2/10/3x3-GR	8,30
MPTD001-1.2/10/3x3-PU	8,30
MPTD001-1.2/10/3x3-RN	8,30
MRU001	page 128
MRU001-1.2/9/3	2,00
MSAD001	page 129
MSAD001-1.2/4.5/3-AQ	3,80
MSAD001-1.2/4.5/3-CR	3,80
MSAD001-1.2/4.5/3-JE	3,80
MSAD001-1.2/4.5/3-RO	3,80
MSF001	page 130
MSF001-1.2/8/3-AQ	9,10
MSF001-1.2/8/3-BD	9,10
MSF001-1.2/8/3-CR	9,10
MSF001-1.2/8/3-LSI	9,10
MSF001-1.2/8/3-PE	9,10

MSF001-1.2/8/3-RO	9,10
MSF001-1.2/8/3-TA	9,10
MSF002	page 131
MSF002-1.2/8/3-AQ	8,10
MSF002-1.2/8/3-BD	8,10
MSF002-1.2/8/3-CR	8,10
MSF002-1.2/8/3-LSI	8,10
MSF002-1.2/8/3-PE	8,10
MSF002-1.2/8/3-RO	8,10
MSF002-1.2/8/3-TA	8,10
MSJC001	page 132
MSJC001-1.2/8/3-AB	5,20
MSJC001-1.2/8/3-AQ	5,20
MSJC001-1.2/8/3-CR	5,20
MSJC001-1.2/8/3-HY	5,20
MSJC001-1.2/8/3-JE	5,20
MSJC001-1.2/8/3-LS	5,20
MSJC001-1.2/8/3-PE	5,20
MSJC001-1.2/8/3-RO	5,20
MSJC001-1.2/8/3-SA	5,20
MSJC001-1.2/8/3-TA	5,20
MSNC001	page 133
MSNC001-1.2/8/3-AB	5,20
MSNC001-1.2/8/3-AQ	5,20
MSNC001-1.2/8/3-CR	5,20
MSNC001-1.2/8/3-HY	5,20
MSNC001-1.2/8/3-JE	5,20
MSNC001-1.2/8/3-LS	5,20
MSNC001-1.2/8/3-PE	5,20
MSNC001-1.2/8/3-RO	5,20
MSNC001-1.2/8/3-SA	5,20
MSNC001-1.2/8/3-TA	5,20
MSNC002	page 134
MSNC002-1.2/8/3	7,90
MSNC003	page 135
MSNC003-1.2/8/3	6,50
MSNC004	page 136
MSNC004-1.2/8/3	6,90
MSNC005	page 137
MSNC005-1.2/8/3	5,20
MZAC	page 138
MZAC-1.2/6	1,10
MZAC-1.2/7	1,10
MZAC-1.2/8	1,10
MZAC-1.2/9	1,10
MZAC-1.2/10	1,10
MZAC-1.2/11.2	1,10
MZAC-1.2/12	1,10
MZAC-1.2/14	1,10
MZAD	page 139
MZAD-1.2/4.5	1,10
MZAD-1.2/6	1,10
MZAD-1.2/7	1,10
MZAD-1.2/8	1,10
MZAD-1.2/9	1,10
MZAD-1.2/10	1,10
MZAD-1.2/11.2	1,10

**INOKI****PIERCINGS & BIJOUX**

33, avenue de la Vertonne - 44120 VERTOU - France

EURL au capital de 70.001€

RCS Nantes 515.191.070.00017 - APE 4791A - TVA FR 54 515 191 070

<http://www.inoki-piercing.fr> - contact@inoki-piercing.fr

MZAD-1.2/12	1,10
MZAD-1.2/12.7	1,10
MZAD-1.2/14	1,10
MZAD-1.2/16	1,10
MZAD-1.2/19	1,10
MZAD-1.2/22	1,10
MZAD-1.2/24	1,10
MZAD-1.2/28	1,10
MZAD-1.2/32	1,10
MZAD-1.2/37	1,10
MZAD-1.2/55	1,10
MZBC	page 140
MZBC-1.2/8-BK	1,20
MZBC-1.2/8-BL	1,20
MZBC-1.2/8-GR	1,20
MZBC-1.2/8-LB	1,20
MZBC-1.2/8-PI	1,20
MZBC-1.2/8-PU	1,20
MZBC-1.2/8-RE	1,20
MZBC-1.2/8-WH	1,20
MZBC-1.2/10-BK	1,20
MZBC-1.2/10-BL	1,20
MZBC-1.2/10-GR	1,20
MZBC-1.2/10-LB	1,20
MZBC-1.2/10-PI	1,20
MZBC-1.2/10-PU	1,20
MZBC-1.2/10-RE	1,20
MZBC-1.2/10-WH	1,20
MZBL	page 141
MZBL-1.2/38-BK	2,60
MZBL-1.2/38-WH	2,60
MZFL	page 142
MZFL	10,50
MZTC	page 143
MZTC-1.2/6	1,80
MZTC-1.2/7	1,80
MZTC-1.2/8	1,80
MZTC-1.2/9	1,80
MZTC-1.2/10	1,80
MZTC-1.2/12	1,80

CONDITIONS GÉNÉRALES DE VENTE

1. Application

Ces présentes conditions générales de vente s'appliquent à toute commande passée via ce formulaire. Toute commande implique la prise de connaissance et l'acceptation sans restrictions de ces conditions de vente par le client. Inoki se réserve le droit à toute modification sans avertissement préalable de ces conditions générales de vente. Dans ce cas, ces modifications s'appliquent pour toute commande passée à partir de la date de parution de celles-ci. Le client s'engage donc à utiliser un bon de commande à jour.

2. Catalogue

Les photographies sont non-contractuelles. Bien que nous prenions grand soin des images des produits, des différences de dimensions ou de nuances de couleurs pouvant intervenir, Inoki ne pourra en être tenu pour responsable. Les prix s'entendent en euros ; TTC pour les particuliers et HT pour les professionnels (TVA à 19,6% pour la France métropolitaine). Les tarifs pouvant évoluer, le prix d'un article est appliqué à la date d'expédition du bon de commande complet (cachet de la Poste faisant foi). Tous les articles soumis à offre promotionnelle affichent une date limite directement dans la fiche produit. Notre système Internet performant vous permet de connaître la disponibilité des produits en temps réel. Toutefois, nous ne pouvons garantir leur disponibilité à réception de ce bon de commande ; c'est pourquoi nous préconisons la méthode de commande en ligne, même pour un règlement par chèque bancaire ou mandat postal, les articles étant alors réservés.

3. Minimum d'achat

Il n'y a aucun minimum d'achat pour les particuliers. Pour les professionnels, celui-ci est fixé à 100 euros HT de marchandises.

4. Commandes

Celles-ci peuvent être réalisées par différents moyens : (a) Internet, impliquant la création d'un compte gratuit. (b) Téléphone, règlement par carte bancaire (CB, Mastercard, VISA), chèque bancaire (France), virement bancaire (France ou espace SEPA) ou mandat postal (France). (c) Courrier, règlement par chèque bancaire ou mandat postal uniquement (France). Vous pouvez retrouver tous les détails sur les modes opératoires sur la page : <http://www.inoki-piercing.fr/comment-commander.html>

5. Modes de paiement

(a) Chèque bancaire payable en France libellé en euros (b) Mandat postal (France)

Vous pouvez retrouver tous les détails sur les modes de paiement sur la page : <http://www.inoki-piercing.fr/comment-commander.html>

6. Livraison

Toutes les livraisons sont réalisées par courrier postal en toute discrétion. Selon votre lieu de résidence et les produits commandés, nous pouvons vous proposer plusieurs types d'expédition :

- Ma boîte aux lettres - Lettre Max : Enveloppe indéchirable déposée directement dans votre boîte aux lettres, avec suivi et assurance en cas de perte (**) (disponible uniquement pour la France, les DOM, Monaco et Andorre). Le numéro de suivi vous est communiqué par email afin que vous puissiez en suivre le déroulement. Le délai est d'environ 2 jours ouvrés pour la France et 3-5 jours pour les DOM (données La Poste).
- Mon domicile : remis contre signature, avec suivi et assurance en cas de perte (**). Le numéro de suivi vous est communiqué par email afin que vous puissiez en suivre le déroulement. Le délai est de 2 jours ouvrés pour la France métropolitaine, 5 jours pour les DOM, 4 à 6 jours pour la CEE et 5 à 10 jours pour les autres pays.
- Mon espace Cityissimo : Vous serez informé(e) de la disponibilité de votre colis par courriel et SMS. Ce dernier vous précisera vos codes de retrait vous permettant de retirer votre colis dans les 10 jours ouvrables.
- Mon bureau de Poste : vous pouvez choisir le bureau de poste dans lequel vous souhaitez vous faire livrer (sans passage préalable de votre facteur à domicile). Vous serez informé de la disponibilité de votre colis par SMS et par courriel, avec un bon de retrait vous permettant de venir le retirer en bureau dans les 10 jours ouvrables.

Les délais de livraison sont donnés à titre indicatif. Inoki ne peut être tenu pour responsable pour tout retard, notamment causés par les grèves, contrôles douaniers et autres formalités administratives, cas de force majeure, etc. Au delà d'un délai de 10 jours sans livraison, merci de nous contacter. Lorsque les dimensions ou poids d'un article ne nous permet pas une expédition sous enveloppe, le mode Colissimo est automatiquement appliqué (indication présente dans la fiche produit). Les frais de port comprennent les frais d'emballage. Ils sont appliqués selon le tableau suivant :

DESTINATION	PARTICULIERS	PROFESSIONNELS
France Métropolitaine Monaco + Andorre	Lettre Max : 2.10 € - OFFERT à partir de 20 € d'achat délai de livraison 48h ouvrées	Colissimo : 5.95 € HT délai de livraison 48h ouvrées - OFFERT à partir de 250 € HT d'achat
	Colissimo : 5.95 € - OFFERT à partir de 80 € d'achat délai de livraison 48h ouvrées	
Guadeloupe + Martinique + Guyane Réunion + Mayotte Saint Pierre et Miquelon Saint Martin + Saint Barthélemy	Lettre Max OM : 3.00 € - OFFERT à partir de 30 € d'achat délai de livraison 5 jours ouvrés maxi	Colissimo : 9.90 € HT délai de livraison 5 jours ouvrés - OFFERT à partir de 250 € HT d'achat
	Colissimo : 9.90 € - OFFERT à partir de 100 € d'achat délai de livraison 5 jours ouvrés maxi	
Belgique + Luxembourg	Economique : 2.00 € - OFFERT à partir de 20 € d'achat délai de livraison 4-7 jours ouvrés	Colissimo : 12.90 € HT délai de livraison 4-6 jours ouvrés
	Export Suivi : 3.50 € - OFFERT à partir de 40 € d'achat délai de livraison 3 jours ouvrés maxi	
Allemagne + Pays-Bas	Colissimo : 12.90 € - OFFERT à partir de 130 € d'achat délai de livraison 4-6 jours ouvrés	Colissimo : 15.90 € HT délai de livraison 4-6 jours ouvrés
	Economique : 2.00 € - OFFERT à partir de 20 € d'achat délai de livraison 4-7 jours ouvrés	
Suisse + Grande-Bretagne Irlande + Danemark Espagne + Portugal Suède + Finlande	Export Suivi : 3.50 € - OFFERT à partir de 40 € d'achat délai de livraison 3 jours ouvrés maxi	Colissimo : 24.90 € HT délai de livraison 5-10 jours ouvrés
	Colissimo : 15.90 € - OFFERT à partir de 160 € d'achat délai de livraison 4-6 jours ouvrés	
Autres pays	Economique : 2.50 € - OFFERT à partir de 25 € d'achat délai de livraison 5-10 jours ouvrés	Colissimo : 24.90 € HT délai de livraison 5-10 jours ouvrés
	Colissimo : 24.90 € - OFFERT à partir de 250 € d'achat délai de livraison 5-10 jours ouvrés	

(**) En cas de contestation, seules les données indiquées sur le site de la Poste font foi.

7. Douane

Toute expédition réalisée en dehors de la France métropolitaine et des pays membres de la CEE est soumise à déclaration douanière. 3 exemplaires du formulaire de déclaration CN23 sont joints à une facture, et sont disponibles à l'extérieur du pli à disposition des institutions douanières. Ces dispositions ne vous dispensent en aucun cas des frais qui peuvent vous être demandés le cas échéant. Nous ne pouvons calculer ces frais de douane en raison de la grande disparité de la législation et leur application selon les pays. Inoki Piercing ne pourra en aucun cas procéder à un dédommagement si des frais de douane vous sont demandés, ceux-ci demeurant toujours à la charge de l'importateur.

8. Droit de rétractation

Conformément aux articles L.121-20 et alinéas, le client dispose d'un délai de sept (7) jours francs à compter de la livraison pour exercer son droit de rétractation sans avoir à justifier de motifs ni à payer de pénalités, à l'exception des frais de retour. Toutefois, les bijoux de piercings étant des objets sujets à notion d'hygiène, seuls ceux qui n'auront été ni portés, ni essayés seront acceptés. Il existe deux types de rétractation : (a) S'il s'agit d'une erreur de notre part ou si l'article est endommagé, nous procédons au remplacement (ou au remboursement de l'article si celui-ci est indisponible), et nous remboursons les frais de retour des marchandises. (b) Si vous avez fait une erreur de dimension ou si un article ne vous convient pas, le montant du remboursement ne concerne en aucun cas les frais de retour et ne procédons pas à un échange proprement dit. Le retour des marchandises doit IMPÉRATIVEMENT suivre cette procédure : Les bijoux de piercing étant sujets à notion d'hygiène, nous ne pouvons accepter le retour d'articles ayant été portés ou essayés, ou encore ceux dont l'emballage de sécurité aurait été ouvert ou endommagé. Protégez le ou les articles, tout article arrivé endommagé à notre société ne pourra être accepté (utilisez impérativement des bulles). Indiquez votre numéro de facture, ainsi que votre nom et prénom pour un traitement rapide. Indiquez si vous souhaitez obtenir un avoir (votre compte client est alors crédité à réception) ou bien le remboursement (sous quinzaine). Le mode de livraison utilisé pour la réexpédition DOIT être au moins égal à celui de l'expédition initiale. Afin de conserver une preuve de votre réexpédition, nous vous recommandons d'opter pour un mode de livraison avec suivi. Dans tous les cas, nous vous recommandons de nous contacter au plus vite. Tout retour ne suivant pas ces directives pourra être refusé par nos services.

9. Défaut de paiement

En cas de défaut de paiement du client (opposition bancaire, litige PayPal infondé, etc.), Inoki conserve le droit de propriété des marchandises jusqu'au paiement INTÉGRAL des factures en cours, le client assumant toutefois la responsabilité des risques (détérioration, saisie opérée par un tiers...). En outre, tous les frais liés au contentieux engagés par Inoki seront refacturés au client, auxquels s'ajouteront les intérêts calculés sur le taux d'intérêt légal majoré de 5 points comme le prévoit la loi en cas de condamnation par une décision de justice.

10. Litiges

En cas de litige, le client s'engage à contacter en priorité Inoki afin qu'une solution amiable soit trouvée. A défaut, le différend sera soumis au Tribunal de Commerce de Nantes, seul compétent.